

# CORTE TAURINO 2023 - 2024

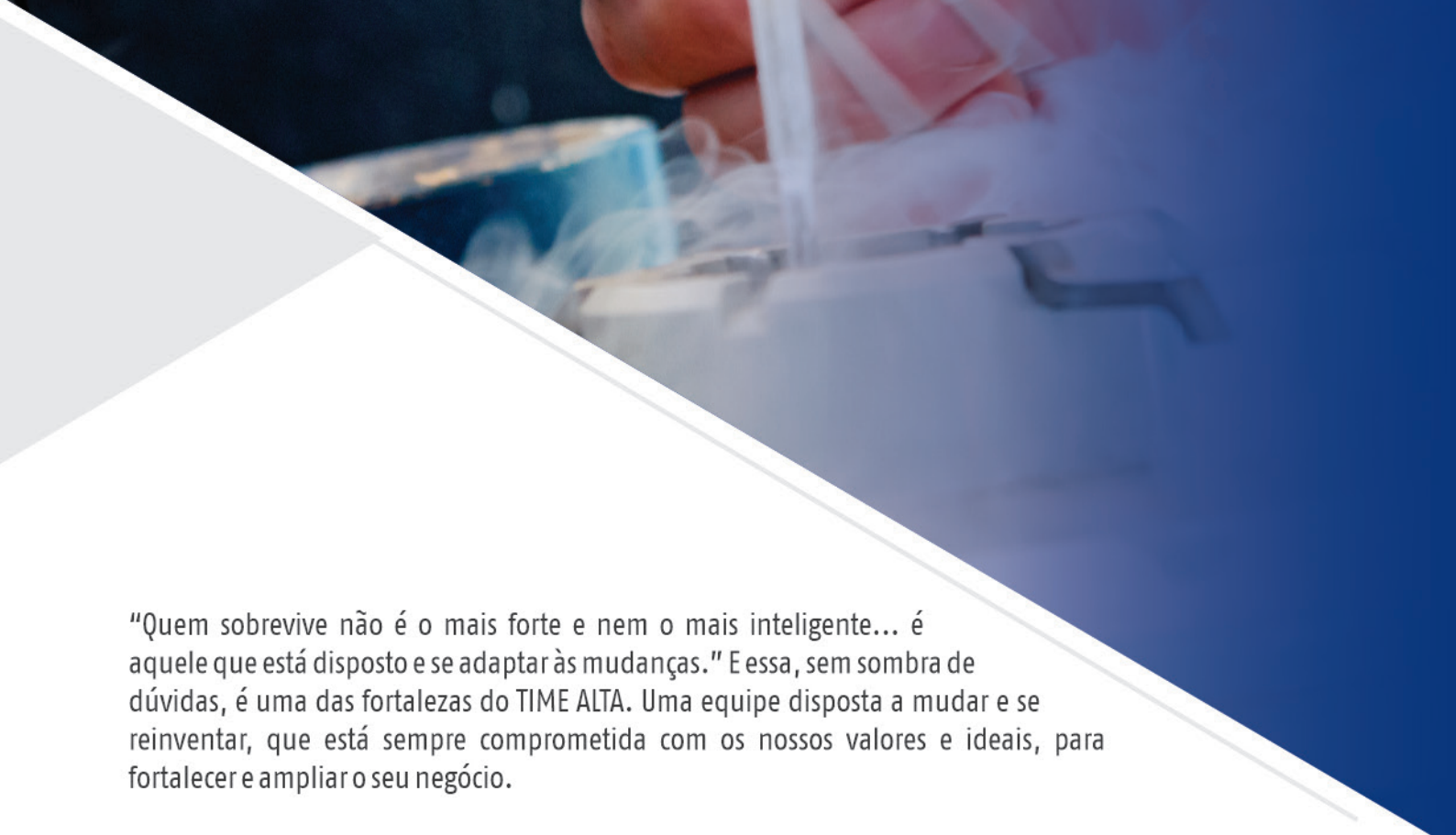



“Quem sobrevive não é o mais forte e nem o mais inteligente... é aquele que está disposto e se adaptar às mudanças.” Essa, sem sombra de dúvidas, é uma das fortalezas do TIME ALTA. Uma equipe disposta a mudar e se reinventar, que está sempre comprometida com os nossos valores e ideais, para fortalecer e ampliar o seu negócio.

Reflexo dessa confiabilidade é que a Alta se mantém na liderança mundial do melhoramento genético bovino e que um terço do mercado brasileiro investe na genética que distribuímos e, principalmente, acredita em nossos produtos, programas e serviços. A Alta comercializa genética, mas nunca se limitou a isso. Diariamente, buscamos ir além. Nosso compromisso é de trazer soluções inteligentes e inovadoras para gerar frutos cada vez melhores, com consciência, cuidado, sustentabilidade e responsabilidade, priorizando e planejando o futuro da pecuária brasileira.

Nas próximas páginas, você terá a oportunidade de conhecer a nossa seleção genética de touros para que possa tomar as melhores decisões de acordo com o perfil, necessidades e objetivos de sua propriedade.

Avalie com critério as opções e conheça os nossos programas e serviços, que têm o objetivo de potencializar os resultados dessa genética superior que disponibilizamos a você. Com certeza, há excelentes opções e ideias para o sucesso do seu negócio.

Qualquer dúvida, não hesite em nos procurar para buscar informações e trocar opiniões com os nossos técnicos, que são especialistas no assunto, antes de tomar sua decisão. É esse o papel de uma empresa que não hesita em oferecer o que há de melhor e caminha sempre ao seu lado, se reinventando em busca do seu sucesso.

**Conte sempre conosco!**



**Heverardo Resende de Carvalho**  
*Diretor Alta Brasil*



Nossa equipe tem verdadeira **PAIXÃO** em levar a você as melhores soluções genéticas.

Nós impulsionamos o verdadeiro **IMPACTO**, a verdadeira **CONEXÃO** e o verdadeiro **PROGRESSO**.

Somos a Alta e somos **VERDADEIRAMENTE AZUL!**

## CADEIA DE VALORES

### MISSÃO

Construir relacionamentos de longo prazo, criar valor para nossos clientes, melhorar a lucratividade de cada rebanho e entregar genética de confiança, além de produtos, programas e serviços de alta qualidade.

### VISÃO

Tornar-se a marca global que seja a melhor escolha para produtores progressivos dos segmentos de leite e corte.

### VALORES

**FOCO:** Perseguimos nossos objetivos com determinação.

**PESSOAS E COMPETÊNCIAS:** Fazemos das pessoas e do desenvolvimento de suas competências um diferencial da Alta.

**COESÃO:** Trabalhamos alinhados e de forma harmônica, visando alto desempenho e alcance dos objetivos em comum.

**DINAMISMO:** Respondemos às oportunidades com prontidão e agilidade.

**RELACIONAMENTO:** Buscamos relacionamentos saudáveis e de longo prazo com nossos clientes, parceiros e comunidade.

**COMUNICAÇÃO:** Primamos pela comunicação clara, franca e extensiva com todos.



## NOSSOS PRODUTOS, PROGRAMAS E SERVIÇOS

Alta oferece programas e serviços para a melhoria genética do seu rebanho. Lucratividade máxima no investimento em genética através de um pacote tecnológico completo aos produtores do nosso país.



**Alta  
BEEF**

Programa de gado de corte que identifica os melhores reprodutores do mundo, focado em atender as mais diversas demandas do mercado.



**Alta  
EMBRYO**

Programa de produção in vitro, transferência de embriões, utilização de sêmen sexado, congelamento direto (DT), são ferramentas disponíveis para os criadores que procuram alcançar objetivos específicos de produção e reprodução. Além disso, potencializar ainda mais o avanço genético de sua fazenda.



**Alta  
IATF**

Sistema que dá acesso aos clientes Alta a técnica de IATF com profissionais especializados em reprodução e em programas de IATF.



**CONCEPT  
PLUS**

Os touros com esta identificação passam por rigoroso sistema de avaliação à campo, que aumentam as taxas de concepção em seu rebanho, consequentemente aumentando a rentabilidade.



**Plano  
Genético**

Planejamento construído pelo técnico da Alta juntamente com o produtor. A partir de uma análise do rebanho e dos objetivos da propriedade é traçado um planejamento genético utilizando os melhores touros para atender as necessidades e objetivos específicos do rebanho.



**PRESTAÇÃO  
DE SERVIÇO**

Uma forma de multiplicar rapidamente a genética de touros superiores é através da industrialização de sêmen desses indivíduos previamente reconhecidos com alto potencial melhorador.

# FALE COM NOSSOS REPRESENTANTES

## ▲ ACRE

### RIO BRANCO

Ronaldo Dessotti

acre@altagenetics.com.br

(68) 3221-1106 / (68) 99985-6764

## ▲ ALAGOAS

### MACEIÓ

José Joaquim Sacramento

maceio@altagenetics.com.br

(82) 99639-1460 / (82) 98176-1460

(82) 99694-9936

## ▲ AMAZONAS

### MANAUS

Emílio Afonso da Silva Filho

manaus@altagenetics.com.br

(92) 99128-0364 / (92)99139-7097

## ▲ BAHIA

### BARREIRAS

João Daniel K. Chibiaque

Johnny Fussuma

### EUNÁPOLIS

Jared Fernandes Meira

### FEIRA DE SANTANA

Ionice de Freitas Barbosa

### GUANAMBI

Luis André Cardoso Ledo

### ITABUNA

Gustavo A. P. Almeida

barreiras@altagenetics.com.br

(77) 99979-3367 / (77) 3613-3520

(77) 99971-2498

eunapolis@altagenetics.com.br

(73) 98149-8148 / (73) 3261-2209

feiradesantana@altagenetics.com.br

(75) 99132-6055 / (75) 3211-3000

guanambi@altagenetics.com.br

(77) 99962-1778

itabuna@altagenetics.com.br

(73) 99919-9779 / (73) 99130-9779

(73) 98217-9779

smvitoria@altagenetics.com.br

(79) 99938-1212 / (77) 98161-0770

itapetinga@altagenetics.com.br

(77) 98808-7833

teixeiradefreitas@altagenetics.com.br

(73) 99985-8832

vconquista@altagenetics.com.br

(77) 3422-5064 / (77) 99135-9086

(77) 98822-6754

### SANTA MARIA DA VITORIA

Andre Costa Azevedo Dias

### ITAPETINGA

Thiago Almeida Roseira

### TEIXEIRA DE FREITAS

Ronaldo Barbeitos Júnio

### VITÓRIA DA CONQUISTA

Antônio Silva Martins

Dil

## ▲ CEARÁ

### CEARÁ

Ahed Farias

ceara@altagenetics.com.br

(85) 99994-7701 / (85) 997509703

## ▲ DISTRITO FEDERAL

### BRASÍLIA

Stefan Dörr

brasilgia@altagenetics.com.br

(61) 99975-7406

## ▲ ESPÍRITO SANTO

### ESPÍRITO SANTO

Marcos Tadeu Reis Lamas

### LINHARES

Fabrizio Ceolin

epsanto@altagenetics.com.br

(31) 98622-2981 / (27) 99978-2981

linhares@altagenetics.com.br

(27) 99840-4021 / (27) 99639-8649

(27) 99956-9325

## ▲ GOIÁS

### APARECIDA DE GOIÂNIA

Rogério Abreu de Assis

(MASTERVET)

### GOIÂNIA

Cria Fértil

aparecida@altagenetics.com.br

(62) 99989-4735 / (62) 3264-7473

goiania@altagenetics.com.br

(62) 99832-7771 / (62) 3233-3002

(62) 99975-0003

goiassul@altagenetics.com.br

(64) 99922-1425

mineiros@altagenetics.com.br

(64) 99989-2569 / (64) 3661-7902

(64) 9606-2188

oestegoiano@altagenetics.com.br

(62) 98221-0101

planaltocentral@altagenetics.com.br

(62) 3215-0958 / (62) 99163-4758

(62) 98610-1500 / (62) 99660-2523

### GOIÁS SUL

Romulo Borges Silva

### MINEIROS

Lageado Biotec. e Pecuária Lt.

Getúlio Carvalho

### OESTE GOIANO

Ítalo Rodrigues Vieira

### PLANALTO CENTRAL

Edmarcos e Marlon

(Supporte Agronegócios)

## RIO VERDE

Silvio Gondin Dutra

### VALE DO ARAGUAIA

Geraldo Luiz Nunes

rioverde@altagenetics.com.br

(64) 99987-8404 / (64) 3621-5391

valedoaraguaia@altagenetics.com.br

(34) 99815-5957

## ▲ MARANHÃO

### IMPERATRIZ

Bergson Chagas

imperatriz@altagenetics.com.br

(99) 99122-2452 / (99) 99198-9193 /

(99) 99977-1219

santaines-ma@altagenetics.com.br

(98) 98131-7440

### SANTA INÊS

Kaerton Soares Campelo

## ▲ MATO GROSSO

### ALTA FLORESTA

Claudemir Corcino da Rocha

### ÁGUA BOA

Flávio Alves dos Santos

### BARRA DO GARÇAS

Teccria

Alexsandro Munaretto

### CONFRESA

João Antônio Pozzobon

### CUIABÁ NORTE

André Velho

altafloresta@altagenetics.com.br

(66) 98429-5993 / (66) 3521-3738

aguaboa@altagenetics.com.br

(66) 98437-6441 / (66) 98437-4395

bgarca@altagenetics.com.br

(66) 3401-7014

(66) 99937-3057

confresa@altagenetics.com.br

(66) 98121-6441 / (66) 98451-2459

cuiaba@altagenetics.com.br

(66) 99936-1004 / (66) 3544-0688

(66) 99995-5282

cuiabasul@altagenetics.com.br

(65) 99283-6227 / (65) 3623-5524

(65) 99935-0164

juina@altagenetics.com.br

(66) 99955-3311 / (66) 99965-9464

(66) 3566-2774

matupa@altagenetics.com.br

(66) 99635-9992

mirassoldoeste@altagenetics.com.br

(65) 99974-4912

novaxavantina@altagenetics.com.br

(66) 99997-2215 / (66) 99998-8668

pontes.lacerda@altagenetics.com.br

(65) 99619-2879 / (65) 3266-6103

(65) 99225-1500

vilarica@altagenetics.com.br

(66) 8438-8294 / (66) 98405-2282

(66) 98453-5969

### CUIABÁ SUL

Amauri Antônio Piva

### JUÍNA

Cria Consultoria Pecuária

### MATUPÁ

Parceiros Agronegoc. Com. Ltda

### MIRASSOL DO OESTE

Giuliano da Silva Cruz

### NOVA XAVANTINA

Fertymais

### PONTES E LACERDA

Total Rural Representações

### VILA RICA

Arrobavet Assist. Téc. Veterinária

## ▲ MATO GROSSO DO SUL

### CAMPO GRANDE

Jair Assis

cgrande@altagenetics.com.br

(67) 3383-6000 / (67) 99984-9007

(18) 99723-8316

## ▲ MINAS GERAIS

### ARAÇUAÍ

Leonardo Sicupira

### BELO HORIZONTE – NORTE

Mauro Silva

### BELO HORIZONTE – SUL

Paulo José Moraes Vasconcelos

aracuai@altagenetics.com.br

(33) 98832-5125 / (33) 98413-6681

bhnorte@altagenetics.com.br

(31) 99976-8370 / (31) 3422-0293

bhsul@altagenetics.com.br

(35) 99978-5479 / (31) 3342-3666

(31) 99978-5479

bsucesso@altagenetics.com.br

(35) 99180-2210

cajuri@altagenetics.com.br

(31) 99906-4839

(31) 98394-2146

carmorc@altagenetics.com.br

(35) 99858-4137 / (35) 3561-1583

cminas@altagenetics.com.br

(31) 99772-9351 / (31) 3714-1637

(31) 98473-0749

### BOM SUCESSO

Marco Túlio Resende Reis

### CAJURI

Antônio Maria S. Araújo Júnior

Ângelo Rigueira

### CARMO DO RIO CLARO

Claumi Pio Villela Júnior

### CENTRAL DE MINAS

Wilson Mendes Mota

# FALE COM NOSSOS REPRESENTANTES

## **CENTRO OESTE DE MINAS**

André Guimarães Martins  
**CONSELHEIRO LAFAIETE**  
José Marcelo Evangelista Maia  
**CRISTIANO OTONI**

Caio Henrique Castro  
**GOVERNADOR VALADARES**  
José Eduardo Martins Guedes  
**GUIMARÂNIA**

Eder Jose Alves  
Euzebio Jacinto Rosa  
Helbert H. Pereira Martins

**ITANHANDU**  
Rodrigo Aparecido Ribeiro  
**ITUIUTABA**  
José Gouveia Filho (RURALPEC)  
**JOÃO PINHEIRO**

Paulo Sergio A. De Oliveira Júnior  
**JUIZ DE FORA**  
Sérgio Barone

**LAVRAS**  
Luciano Lucinda Chaves Cintra  
Adail Chaves Cintra

**LEOPOLDINA**  
Danilo Lima Guerra

**MATIPÓ**  
Vinícius Alves Pereira

**MONTES CLAROS**  
Marcílio Dias Mariz

**PATOS DE MINAS**  
Eugênio Pacelli Silveira Cyrino  
Marcelo Fernandes  
Rui Fernandes  
Danilo Fernandes

**PATROCÍNIO**  
Tamires Soares de Assis

**POUSO ALEGRE**  
Paulo Vitor Carneiro Caetano

**POMPEU**  
Daniel Augusto Ribeiro Maciel

**SANTA VITÓRIA**  
Nathália Silva Miranda

**SÃO GONÇALO DO SAPUCAÍ**  
Paulo José B. de Siqueira

**SÃO JOÃO DEL REI**  
Milton Tadeu Carvalho Costa

**TEÓFILO OTONI**  
Walter Laender

**UBERABA**  
Sérgio Luiz Faina

**UBERLÂNDIA**  
Rodrigo Borges Marques

## **▲ PARÁ**

**ALTAMIRA**  
David Andrade de Araújo

**BELÉM**  
Guilherme Minssen

**JACUNDÁ**  
Aldo Vagner da Silva Junior

centrooestemg@altagenetics.com.br  
(35) 99920-9111

clafaiete@altagenetics.com.br  
(31) 3738-1350 / (31) 99762-2020  
cristianoootoni@altagenetics.com.br  
(31) 98513-9777

gvaladares@altagenetics.com.br  
(33) 98860-7329

guimaranja@altagenetics.com.br  
(34) 99951-1208  
(34) 98833-7256  
(34) 99810-7021

itanhandu@altagenetics.com.br  
(35) 99700-5445 / (35) 3361-1701

ituiutaba@altagenetics.com.br  
(34) 99668-1021 / (34) 3271-5800  
juizdefora@altagenetics.com.br  
(38) 9 9991-0990 / (38) 9 9822-4393

juizdefora@altagenetics.com.br  
(32) 99982-6805

lavras@altagenetics.com.br  
(35) 98837-6942 / (35) 99989-6942  
(35) 98863-6437

leopoldina@altagenetics.com.br  
(32) 99955-6007 / (32) 3449-4334  
(32) 98899-4334

matipo@altagenetics.com.br  
(31) 9 9669-0748

montesclaros@altagenetics.com.br  
(38) 99988-1721

pminas@altagenetics.com.br  
(34) 3821-0779 / 99975-2698 / 99653-7511  
(34) 99975-9232  
(34) 99975-2010 / (34) 99912-0349  
(34) 99695-2634

patrocínio@altagenetics.com.br  
(34) 99809-6163

pousoalegre@altagenetics.com.br  
(35) 99823-4233

pompeu@altagenetics.com.br  
(37) 99907-6581

santavitoria@altagenetics.com.br  
(34) 99666-4883

sgsapucaí@altagenetics.com.br  
(35) 99965-2605

saiojoodelrei@altagenetics.com.br  
(35) 99735-8091

teofilootoni@altagenetics.com.br  
(33) 3521-6239 / (33) 99985-1271  
(33) 99993-5941

uberaba@altagenetics.com.br  
(34) 3336-4962 / (34) 99960-0165  
(34) 99194-9720

uberlandia@altagenetics.com.br  
(34) 3216-8568 / (34) 99781-2666

altamira@altagenetics.com.br  
(93) 99144-7000 / (93) 3515-2000  
(93) 99135-3005

belem@altagenetics.com.br  
(91) 99987-9062

jacunda@altagenetics.com.br  
(94) 99254-9554 / (94) 3345-1023  
(94) 99139-7473

## **MARABÁ**

Hilário Ferrari  
Tânia Oliveira  
**NOVO PROGRESSO**

Lageado - Biotec. e Pecuária  
Felipe Freitas

**ORIXIMINA**  
Cayo Guerreiro Almeida

**PARAGOMINAS**  
Heliane Neri

**SANTANA DO ARAGUAIA**  
Vinícius Bento Costa

**XINGU**  
Aliesio Candido Chagas

**XINGUARA**  
Marcos Vinicius C. Moreira

## **▲ PARANÁ**

**CAMPO MOURÃO**  
Edmilson Antonio Borsato

**CARAMBÉ**  
Gilberto Georg Degger

**CASTRO**  
Menelau Murilo Matos

**CORNÉLIO PROCÓPIO**  
Fábio Mauro Segabinazzi Jr.  
Thiago Squiabel Masceo

**FRANCISCO BELTRÃO**  
Antonio Magri  
Sedimar Damasceno Carneiro  
Cleverson Caldas Juncos

**GUARAPUAVA**  
Oswaldo André Taborda Portella

**LONDRINA**  
Rêmolio Rey Quesada

## **MARINGÁ**

Walcir de Paula Barbos  
**MARECHAL CÂNDIDO RONDON**  
Erich Botan

## **▲ PERNAMBUCO**

**RECIFE**  
Francisco Hermano

## **▲ RIO DE JANEIRO**

**CAMPOS**  
Leonni Dascani Zini Moreira  
**RIO DE JANEIRO**  
Jarbas Jose Sabino

## **▲ RIO GRANDE DO SUL**

**DOM PEDRITO**  
Fábio Barreto  
**FREDERICO WESTPHALEN**  
Laudio Weiss  
**PELOTAS**  
Diego Ferreira

maraba@altagenetics.com.br  
(94) 99223-1793  
(94) 99161-0184  
(94) 98127-1399

novoprogresso@altagenetics.com.br  
(93) 3528-0181 / (93) 98102-5028  
(93) 98404-8483

oriximina@altagenetics.com.br  
(93) 99149-3767

paragominas@altagenetics.com.br  
(91) 99130-4320 / (91) 99102-0221

araguaia@altagenetics.com.br  
(94) 99293-5353 / (93) 99627-6424

xingu@altagenetics.com.br  
(94) 99272-2459 / (94) 98124-9767

xinguara@altagenetics.com.br  
(94) 9152-4741

campomourao@altagenetics.com.br  
(44) 99944-1589 / (44) 3017-1589  
(44) 99978-0771

carambei@altagenetics.com.br  
(42) 99943-5731

castro@altagenetics.com.br  
(42) 98825-1893 / (42) 99929-0929

cornelio.procopio@altagenetics.com.br  
(43) 99109-1212 / 3132-1264 / 99975-0260  
(43) 3132-1264 / 99923-8091 / 99181-8091

fbeltrao@altagenetics.com.br  
(46) 99911-4159  
(46) 3224-4783 / 99111-9363  
(46) 99978-0754

guarapuava@altagenetics.com.br  
(41) 3190-0000 / (41) 99996-0591

londrina@altagenetics.com.br  
(43) 3337-7997 / (43) 99975-3338  
(43) 99849-0075

londrinamaringa  
(44) 98411-2707

rondon@altagenetics.com.br  
(45) 99911-1907 e (45) 99942-0904

recife@altagenetics.com.br  
(81) 99225-5704 / (81) 3334-0800  
(81) 99111-2658

campos@altagenetics.com.br  
(22) 99978-8463 / (22) 99846-4862

rjaneiro@altagenetics.com.br  
(24) 98154-1688

dompedito@altagenetics.com.br  
(53) 3243-1199 / (53) 99972-3727

fredericow@altagenetics.com.br  
(55) 99932-5379 / (55) 98456-2986

pelotas@altagenetics.com.br  
(53) 99966-5171 / (53) 99134-6933  
(53) 3305-2854 / (53) 99134-6933

# FALE COM NOSSOS REPRESENTANTES

## **PORTO ALEGRE**

Giovane Moraes Gil

## **SANTA MARIA**

David de Leon Batista

## **SANTA ROSA**

Valério Paim de Avellar

## **TAPEJARA**

Eduardo Berton Oliveira

Felipe Secco

## **TEUTÔNIA**

Daniel Storck

Augusto Beneduzi

Douglas Rubenich

## **▲ RORAIMA**

### **RORAIMA**

Markis Suel Moraes Borges

## **▲ RONDÔNIA**

### **RONDÔNIA**

Rodrigo Esteves Ferri

## **▲ SANTA CATARINA**

### **BRAÇO DO NORTE**

Nilton Tenfen Loch

### **CAPINZAL**

Alan Fernando Belotto

### **CONCÓRDIA**

Renan Zuanazzi

### **MARAVILHA**

Joice Mariliane Grape

### **SANTA CATARINA**

Max Frischmann

### **SANTA CATARINA – CORTE**

Guilherme Henrique B. Melo

### **TIMBÓ**

Arlton Benedet Borga

## **▲ SÃO PAULO**

### **ARAÇATUBA**

Escritório

Ayrton Trentin

### **BATATAIS**

Bruno Henrique Nunes

### **BAURU**

Ricardo Campagnollo

Rafael Georgete

portoalegre@altagenetics.com.br

(51) 99957-0356

santamaria@altagenetics.com.br

(55) 99609-7457 (Cidade de Santiago)

santarosa@altagenetics.com.br

(55) 98115-8750 / (55) 98115-7000

tapejara@altagenetics.com.br

(54) 3344-3188 / (54) 99982-4430

(54) 99933-0289

teutonia@altagenetics.com.br

(51) 99656-8388

(51) 99881-5041

(51) 99675-0764

roraima@altagenetics.com.br

(95) 99136-7065

rondonia@altagenetics.com.br

(69) 99963-0681 / (69) 3535-2185

bracodonorte@altagenetics.com.br

(48) 99839-4939 / (48) 99956-1371

capinzal@altagenetics.com.br

(49) 99994-9486

concordia@altagenetics.com.br

(49) 99987-1775

maravilha@altagenetics.com.br

(46) 99921-8622

santacatarina@altagenetics.com.br

(41) 99644-7220 / (41) 3339-0031

(49) 99977-1025

santacatarinacorte@altagenetics.com.br

(49) 99972-0577

timbosc@altagenetics.com.br

(47) 99156-0633 / (47) 99640-0580

aracatuba@altagenetics.com.br

(18) 99712-5116

(18) 99712-5117

batatais@altagenetics.com.br

(16) 99771-1039

bauru@altagenetics.com.br

(14) 99793-8498

(16) 99148-8817

## **BOTUCATU**

Mario Aguiar

Rodrigo Primo

## **BRAGANÇA PAULISTA**

Rafael Belucci

## **GUARATINGUETÁ**

Fernando Reis Pereira

## **ITAPETININGA**

Márcio Delfino

## **MARÍLIA**

Eduardo Sornas Martineli

## **PERDIZES**

Lucas

## **PIRACICABA**

João Marujo

## **PRESIDENTE PRUDENTE**

Berrante Agrop. e Genética Ltda.

## **RIBEIRÃO PRETO**

Rafael Tiballi Georgete

## **RIO CLARO**

Carlos A. Philadelpho Machado

## **SÃO JOÃO DA BOA VISTA**

José Roberto Sala

## **SÃO JOSÉ DO RIO PRETO**

Calf Genetics Asse. Vet. Lt.

## **VARGEM GRANDE DO SUL**

Paulo Gustavo Guimarães

## **▲ SERGIPE**

### **SERGIPE**

Felipe Costa Almeida

## **▲ TOCANTINS**

### **ARAGUAÍNA**

Napoléon Machado Prata Jr.

### **DIANÓPOLIS**

Alexandre Link Gasparin

### **GURUPI**

Pedro Paulo G. Gusmões

### **TOCANTINS NORTE**

Paulo Augusto F. Boscolo

### **TOCANTINS SUL**

Marcelo Geneiro Alves Ferreira

botucatu@altagenetics.com.br

(14) 99775-2026

(14) 99651-4706

bragancapaulista@altagenetics.com.br

(11) 97124-3715

guaratingueta@altagenetics.com.br

(12) 99631-3680

itapetininga@altagenetics.com.br

(15) 99716-4014

marilia@altagenetics.com.br

(14) 99703-6033 / (14) 3413-1190

perdizes@altagenetics.com.br

(34) 99133-2242

piracicaba@altagenetics.com.br

(19) 99931-8848 / (41) 99121-3669

(19) 2105-9462

prudente@altagenetics.com.br

(18) 3221-0077 / 99723-8316

(67) 99984-9007

ribeiraopreto@altagenetics.com.br

(16) 99148-8817

rioclaro@altagenetics.com.br

(19) 99786-1366 / (19) 98147-0322

sjboavista@altagenetics.com.br

(19) 99717-8387

riopreto@altagenetics.com.br

(17) 99135-1784 / (17) 3011-0556

vgdosul@altagenetics.com.br

(19) 3633-2212 / (19) 99888-7297

sergipe@altagenetics.com.br

(79) 98865-6588

araguaina@altagenetics.com.br

(63) 98467-5000

dianopolis@altagenetics.com.br

(63) 98455-2774 / (63) 99205-5064

gurupi@altagenetics.com.br

(63) 98111-1908 / (63) 98111-8661

tonorte@altagenetics.com.br

(34) 99120-9326

tosul@altagenetics.com.br

(63) 98493-5109 / (63) 98478-8532

## CONHEÇA NOSSA **EQUIPE**

Nossa equipe técnica é altamente qualificada e está sempre pronta para ajudar você a encontrar o melhor resultado de acordo com seus objetivos. Acesse um dos nossos consultores e maximize o progresso genético do seu rebanho.



**Heverardo Carvalho**  
Diretor Alta Brasil  
hcarvalho@altagenetics.com



**Tiago Carrara**  
Gerente de Mercado  
tcarrara@altagenetics.com



**Manoel de Sá Filho**  
Gerente de Corte  
manoel.filho@altagenetics.com



**Eduardo Cavallin**  
Gerente Comercial  
eduardo.cavallin@altagenetics.com

## GERENCIA DE PRODUTO



**Luiza Mangucci**  
Gerente de Corte Taurino  
luiza.mangucci@altagenetics.com



**Rafael Oliveira**  
Gerente de Corte Zebu  
roliveira@altagenetics.com



**Flávia Rezende Santana**  
Gerente de Operação de Produtos  
flavia.santana@altagenetics.com

## EQUIPE **ADMINISTRATIVA**



**Bianca Lemes**  
bianca.silva@altagenetics.com



**Jéssica Rechia**  
jessica.rechia@altagenetics.com



**Luana dos Reis**  
luana.silva@altagenetics.com



**Mariana Neiva**  
mariana.ribeiro@altagenetics.com

# CONHEÇA NOSSOS TÉCNICOS



**Adnan Rodrigues**  
adnan.rodrigues@altagenetics.com



**Adriano Crozara**  
adriano.crozara@altagenetics.com



**Alice Nasser Arantes**  
alice.arantes@altagenetics.com



**Brayan Dias Dauria**  
brayan.dauria@altagenetics.com



**Danilo Zago Bisinotto**  
danilo.bisinotto@altagenetics.com



**Fernanda Salgado**  
fernanda.salgado@altagenetics.com

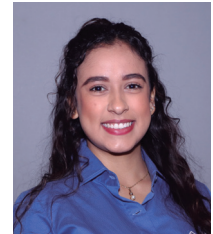

**Isabela Caldato**  
isabela.caldato@altagenetics.com



**Isabella Marconato**  
isabella.noronha@altagenetics.com



**Juliany Sá de Carvalho**  
juliany.carvalho@altagenetics.com



**Marcelo Freire de Oliveira**  
marcelo.oliveira@altagenetics.com



**Marcos Labury**  
mlabury@altagenetics.com



**Maria Isabela dos Santos**  
maria.santos@altagenetics.com



**Roberta Gestal**  
roberta.gestal@altagenetics.com



**Rodolfo Assis**  
rodolfo.assis@altagenetics.com



**Vinícius da Silva**  
vinicius.silva@altagenetics.com

# CONHEÇA NOSSAS GERENTES DISTRITAIS



**Darci Antonio D'Anúncio**  
ddanuncio@altagenetics.com  
(34) 3318-7716 / 99972-6183



**Edmarcos Oliveira**  
edmarcos.oliveira@altagenetics.com  
(34) 99824-2875 / (62) 99185-3180



**Francisco Hermano Q. Cavalcanti**  
fhermano@altagenetics.com  
(81) 3334-0800 / 99111-2658



**Glaucio Barreiros Freire**  
gfreire@altagenetics.com  
(34) 99978-7748



**Jorge Duarte**  
jorge.duarte@altagenetics.com  
(51) 99908-3992 / (34) 99978-1087



**Marco Antônio L. de Oliveira**  
marco.oliveira@altagenetics.com  
(34) 99824-4795



**Marcos Floriano Longas**  
mlongas@altagenetics.com  
(34) 3318-7714 / 99978-3676



**Ricardo Bertola**  
rbertola@altagenetics.com  
(32) 99197-2121



**Rodrigo de Paula Longo**  
rodrigo.longo@altagenetics.com  
(34) 3318-7722 / 99994-1777



**Rodrigo da Cunha Rodrigues**  
rrodrigues@altagenetics.com  
(34) 3318-7721 / 99801-6798



**Rodrigo Girardi Frigoni**  
rodrigo.frigoni@altagenetics.com  
(34) 99919-7621

# SUMÁRIO DE TOUROS

## DEP - DIFERENÇA ESPERADA NA PROGÊNIE

DEP é o valor genético em si, utilizado para comparar os touros com base na estimativa de desempenho de suas progênie. Existe uma DEP para cada característica de interesse econômico. Não se pode comparar DEP's entre touros de Sumários diferentes e/ou de raças diferentes, uma vez que as avaliações são feitas em bases específicas.

## ACC - ACURÁCIA

A Acurácia representa a confiança da informação apresentada pela DEP. Ela varia de 0 a 100% (ou 0 a 1), e quanto maior o número, mais confiável será a informação a que ela se refere. A Acurácia não deve ser um critério de seleção de touros (A DEP é o maior critério de seleção), ela é uma medida de risco, e deve ser utilizada como uma medida da intensidade de uso do touro dentro do rebanho.

## TOP e DECA - PERCENTIL



O Percentil é uma forma de classificação das DEPs, sendo que, para cada avaliação, o mesmo se diferencia de acordo com a média da raça, podendo variar de 0 à 100, onde o animal mais próximo de 0, na maioria das vezes, é caracterizado como um animal melhorador, com ressalva da característica de gordura nas provas americanas e argentinas de Angus, onde o melhor animal está mais próximo de 100. Esse meio de classificação pode ser chamado de TOP, o qual é avaliado de 1 à 100, e por DECA, a qual se diferencia do TOP pelo fato de possuir uma maior variação dentro de uma mesma classificação, ou seja, um animal DECA 1 possui uma variação de TOP 1 à 10, DECA 2 de 11 à 20 e, assim, sucessivamente.

## FRAME

O Frame é uma medida fenotípica, onde é correlacionado a altura do posterior do animal com sua idade. Essa medida não prediz o que esse indivíduo irá transmitir para sua progênie, é apenas uma medida do animal em questão naquela fase da vida dele, dizendo se é um animal de porte grande, médio ou baixo. Lembrando que o ambiente influencia diretamente nessa medida. Se o animal tiver um ambiente com nutrição favorável seu desenvolvimento será otimizado e, conseqüentemente, sua medida será maior que a de um animal que teve restrição alimentar em alguma fase da sua vida.

## DEP's DE ACABAMENTO

As classificações das DEPs, ou seja, o percentil, variam conforme o foco de seleção de cada país. A única DEP que diverge do entendimento de bom ou ruim é a de acabamento que pode ser expressa pelas siglas de EGS e ACAB. A Argentina, nos anos anteriores, seguia a mesma linha de classificação das DEPs de acabamento dos Estados Unidos, porém neste ano (2020) houve um ajuste, conforme a tabela demonstra:

			
PERFIL DE ACABAMENTO	EUA	ARG	BRA
EXTREMADOS	> TOP 60	TOP 1 À 25	TOP 1 À 25
MEDIANOS	TOP 35 À 60	TOP 30 À 70	TOP 30 À 70
NEGATIVOS	TOP 1 À 30	> TOP 75	> TOP 75

## SUMÁRIOS DE INTERESSE

Canadian Angus Association	<a href="http://www.cdnangus.ca">www.cdnangus.ca</a>
Red Angus Association of America	<a href="http://www.redangus.org">www.redangus.org</a>
Asociación Argentina de Brangus	<a href="http://www.brangus.org.ar">www.brangus.org.ar</a>
International Brangus Breeders Association	<a href="http://www.gobrangus.com">www.gobrangus.com</a>
Sumário Natura Brangus	
Sumário Promebo Brangus	
Conexão Delta G Hereford	
Sumário Promebo Hereford	
Conexão Delta G Braford	
Sumário Promebo Braford	
Asociación Argentina de Hereford	
Asociación Argentina de Braford	
Canadian Hereford Association	<a href="http://www.hereford.ca">www.hereford.ca</a>
Programa de Avaliação Genética Braford Embrapa (PAMPAPLUS)	<a href="http://www.abhb.com.br/melhoramento-genetico/pampaplus">www.abhb.com.br/melhoramento-genetico/pampaplus</a>
Sumário de touros Simental	<a href="http://www.simentalbrasil.org.br">www.simentalbrasil.org.br</a>
Sumário de touros Senepol Geneplus Embrapa	
Sumário Canchim Geneplus	
Senepol Cattle Breeders Association	<a href="http://www.senepolcattle.com">www.senepolcattle.com</a>
Associação Brasileira dos Criadores de Bonsmara	<a href="http://www.bonsmara.org.br">www.bonsmara.org.br</a>
Canadian Charolais Association	<a href="http://www.charolais.com">www.charolais.com</a>

## ENTENDA OS SELOS



### SELO DE IDADE

Quando algum animal possui os selos ilustrados ao lado significa que esse animal foi provado no campo sem quaisquer problemas no parto. Ou seja, foram testados para novilhas de diferentes idades, os consagrando como touros de alta facilidade de parto para novilhas de acordo com o selo. Vale ressaltar que não necessariamente o selo corresponde ao valor da DEP de peso ao nascimento e/ou facilidade de parto. É um dado fenotípico.

### CAB – Certified Angus Beef

Selo patenteado pela American Angus Association que identifica os animais mais eficientes para produção de carne de qualidade. Esse selo é baseado em duas principais características: Marmoreio e Índice de Carcaça. Para obter esse selo, hoje, os mesmos devem possuir valores de DEPs acima de 0,65 para Marmoreio e maior que 55 de Índice de Carcaça. Valores esses que se enquadram dentro do TOP 50%. Vale ressaltar que esses valores podem variar, conforme a mudança da média da raça.





## TOP Dólar Angus

Selo que identifica os animais no topo da raça para desempenho em confinamento e mérito de carcaça. De forma mais específica, os animais devem estar entre os TOP 25% para características de desempenho e de carcaça.



## Progen

Selo que identifica os animais que são coletados em nossa central parceira no Rio Grande do Sul, chamada Progen.



## Performance

Selo que contempla aqueles animais nascidos há duas safras, com percentil de Índice Final (INDF) de até 20%, Índice de Desmama (INDD) positivo (maior ou igual a zero) e escore para racial ao sobreano maior do que 1. É necessário ainda que os reprodutores tenham percentil de até 20% para Índice Bioeconômico de Carcaça (IBC) e de até 40% para DEP de Pelame ao Sobreano.



## Adaptação

Selo que considera o grupo de reprodutores que tem percentil de até 20% para Índice Adaptação (INDA) e de até 40% para Índice Final (INDF). O crivo leva em conta também aqueles com percentil de até 30% para a DEP de Pelame ao Sobreano e para a DEP de Resistência ao Carrapato.



## Qualidade de carne

Selo que reconhece os bovinos com melhor equilíbrio em dados genéticos de carcaça. É necessário que os animais estejam no grupo dos 20% melhores para Índice Bioeconômico de Carcaça (IBC) e para Percentagem de Gordura Intramuscular (marmoreio), além de terem DEPs positivas para Área de Olho de Lombo (AOL), Espessura de Gordura Subcutânea (EGS) e Espessura de Gordura na Picanha (EGP8).

## PASSO A PASSO PARA GENÉTICA DE SUCESSO

Para obter sucesso com a genética, é importante identificarmos alguns pontos principais que afetam diretamente e interação genótipo x ambiente.

- 1 – Qual o meu sistema de produção?
- 2 – Qual o mercado desejo atingir?
- 3 – Qual a raça devo usar?
- 4 – Qual indivíduo irá me auxiliar alcançar os meus objetivos?

### 1. SISTEMA DE PRODUÇÃO

A definição do sistema de produção implantado na fazenda passa, principalmente, pelo nível tecnológico implantado seja no manejo, sanitário e/ou nutrição.

Entendemos que, quanto mais tecnificado, mais o sistema se aproxima do intensivo. Essa identificação é fundamental para o direcionamento da raça e do indivíduo a ser utilizado. O contrário, que é a grande realidade brasileira, é que quanto menos tecnificado, mais o sistema se aproxima do extensivo, e quando temos um nível médio de tecnificação chamamos esse de semi.

Sabemos que muitas fazendas estão nas transições de semi à intensivo ou de semi à extensivo, e por isso, é importante identificarmos aqueles indivíduos que também se encaixam e que serão otimizados em tais realidades.

## 2. MERCADO E RAÇA

O mercado é soberano. Por isso temos essa grande diversidade de raças para atender o SEU mercado em específico. Entenda qual é o perfil de animal que será mais valorizado na sua região, quais as principais características e como podemos otimizá-las em seu sistema de produção.

## 3. ESCOLHENDO O INDIVÍDUO

Para um melhor direcionamento/aproveitamento da raça e do indivíduo a ser utilizado é de extrema importância ter um delineamento estratégico e um planejamento genético. Para isso é importante entender as características de cada sumário e os segmentos de impacto das mesmas.

Para uma melhor interpretação, estratificamos as características em características de produção, maternal, carcaça, morfológicas e índices.

- **PRODUÇÃO:** são aquelas que terão impacto direto no objetivo final, impactando diretamente na lucratividade da fazenda;
- **MATERNALIS:** são aquelas que possuem influência na formação da base do rebanho;
- **CARCAÇA:** como o próprio nome diz, são aquelas que nos orientam o tipo e perfil de carcaça a ser produzida;
- **MORFOLÓGICAS:** são aquelas que identificamos, através de avaliações visuais, o tipo de conformação, precocidade, musculosidade, tamanho, umbigo, racial, entre outras que iremos imprimir nos animais.
- **ÍNDICES:** Cada sumário de cada país gera um índice econômico baseado nos interesses/realidade dos respectivos países e média do que os associados buscam dentro da raça.

Veja abaixo as características que impactam cada segmento:

PRODUÇÃO	MATERNAL	CARCAÇA	CARACTERÍSTICAS VISUAIS	ÍNDICES ECONÔMICOS
A365d	A.Adult.	%CORTE	Cdesm	\$B
ALT.	FPM	AOL	CP	\$EN
CAR	GEST	CFD	CRAC	\$F
DOC	HM	CFS	CRP	IG112
Ef.Alim.	HMT	EGG	Csobr	Ind.Carc.
FPD	IPP	EGS	CVD	Ind.Desm
G112	ISP	EP8	EST	Ind.Final
GDS	P.Adult.	FC	Mdesm	Ind.Geral
GMD	P120	GIM	Msobr	IP378
GND	PD-EM	Marm	MUSC	IPGP
GNS	PDM	PC	Pdesm	IQG
GP	PE	RC	Pm	IT
GPD	PE/I	RCM	PmDesm	
GPS	PE/IP		PmSobr	
P120	PE-15M		POC	
P18M	PE-SOBR		Psobr	
P205d	PM		TDesm	
P365d	STAY		Tsobr	
P378	TEAT		Udesm	
P550d	TM		UMB.	
PD-ED	TM120		Usobr	
	TMD			

## QR Code

Baixe o aplicativo no seu celular e tenha acesso a mais informações sobre o touro

Registro no país de origem, código da Alta e data de nascimento

Criador e proprietário

Nome/Apelido

Raça

País de origem

Ellingson **Three Rivers** 8062  
**ABERDEEN ANGUS**



**Registro:** 19203618 | **Código:** 011AN02263 | **Nascimento:** 20/02/2018  
**Criador:** Chad & Julie Ellingson, Saint Anthony ND  
**Proprietário:** Alta Beef Program, Chad & Julie Ellingson e Brady Ham



Cts Remedy 1T01

**Ellingson Homestead 6030**

Ea Erica 1082

Ellingson Chaps 4095

**Ea Emblynette 6279**

Ea Emblynette 2159

### American Angus Association - 07/2023

	PRODUÇÃO							MATERNAL					CARÇAÇA				ÍNDICE		
	FPD	PN	P205d	P365d	GPR	A365d	PE	HP	FPM	HM	P.Adult.	A.Adult.	\$ EN	PC	Marm.	AOL	EGS	\$ F	\$ B
<b>DEP</b>	-9	5,8	102	182	0,34	1,4	0,73	17,1	2	18	133	1,3	-48	96	0,65	1,04	-0,023	147	208
<b>ACC</b>	52	92	89	83	40	72	80	44	46	42	44	45	-	50	44	45	44	-	-
<b>TOP</b>	95	95	<b>1</b>	<b>1</b>	<b>2</b>	<b>1</b>	60	<b>3</b>	95	90	<b>2</b>	<b>1</b>	95	<b>1</b>	40	<b>5</b>	15	<b>1</b>	<b>1</b>

**Avaliação genética** no sumário oficial da raça do país de origem do touro

## Índices Econômicos

<b>\$B</b>	Índice de produção de carne	<b>Ind.F</b>	Índice Final
<b>\$F</b>	Índice confinamento	<b>IP378</b>	Índice de P378
<b>\$EN</b>	Valor econômico da vaca	<b>IPGP</b>	Índice da prova de ganho de peso
<b>IG112</b>	Índice de G112	<b>IT</b>	Índice de terminação
<b>Ind. Geral</b>	Índice Geral	<b>IQG</b>	Índice de Qualificação Genética – Geneplus
<b>Ind.Carc.</b>	Índice carcaça		
<b>Ind.Desm.</b>	Índice Desmama		

## Características Visuais

<b>CDesm</b>	Conformação à desmama	<b>PDesm</b>	Precocidade à desmama
<b>CP</b>	Convexidade de posterior	<b>Pm</b>	Pelame
<b>CRP</b>	Estrutura corporal	<b>PmDesm</b>	Pelame à desmama
<b>CSobr</b>	Conformação ao sobreano	<b>PmSobr</b>	Pelame ao sobreano
<b>CVD</b>	Condição corporal da vaca ao desmame	<b>POC</b>	Pigmentação ocular
<b>CRAC</b>	Caracterização racial	<b>PSobr</b>	Precocidade ao sobreano
<b>EST</b>	Estatura corporal	<b>TDesm</b>	Tamanho à desmama
<b>MDesm</b>	Musculatura à desmama	<b>TSobr</b>	Tamanho ao sobreano
<b>MSobr</b>	Musculatura ao sobreano	<b>UDesm</b>	Umbigo à desmama
<b>MUSC.</b>	Musculatura	<b>UMB.</b>	Umbigo
		<b>USobr</b>	Umbigo ao sobreano

## Características de Produção

<b>A365d</b>	Altura ao ano	<b>P205d</b>	Peso à desmama
<b>ALT.</b>	Altura	<b>P365d</b>	Peso ao ano
<b>CAR</b>	Consumo alimentar residual	<b>P378</b>	Peso padronizado aos 378 dias
<b>DOC</b>	Docilidade	<b>P550d</b>	Peso final
<b>Ef. Alim.</b>	Eficiência Alimentar	<b>PD</b>	Peso à desmama
<b>G112</b>	Ganho de peso padronizado aos 112 dias	<b>PD-ED</b>	Peso à desmama (Ef. Direto)
<b>GDS</b>	Ganho da desmama ao sobreano	<b>PE-15M</b>	Perímetro escrotal aos 15 meses
<b>GMD</b>	Ganho médio diário	<b>PE-SOBR</b>	Perímetro escrotal ao sobreano
<b>GND</b>	Ganho do Nascimento à Desmama	<b>PE/I</b>	Perímetro escrotal com idade ajustada
<b>GNS</b>	Ganho do Nascimento ao Sobreano	<b>PE/IP</b>	Perímetro escrotal com idade e peso ajustados
<b>GP</b>	Ganho de peso	<b>PED</b>	Perímetro escrotal à desmama
<b>GPD</b>	Ganho de peso pós desmame	<b>PES</b>	Perímetro escrotal ao sobreano
<b>GPS</b>	Ganho de peso ao sobreano	<b>PF-512d</b>	Peso final ajustado aos 512 dias
<b>P120</b>	Peso aos 120 dias	<b>PN</b>	Peso ao nascimento
<b>P18M</b>	Peso aos 18 meses	<b>PS</b>	Peso ao sobreano

## Características maternas

<b>A.Adult.</b>	Altura à idade adulta
<b>FPD</b>	Facilidade de parto efeito direto
<b>FPM</b>	Facilidade de parto efeito materno
<b>GEST</b>	Período de Gestação
<b>HM</b>	Habilidade materna
<b>HMT</b>	Habilidade materna total
<b>IPP</b>	Idade ao primeiro parto
<b>ISP</b>	Idade ao segundo parto
<b>P.Adult.</b>	Peso à idade adulta
<b>P120</b>	Peso aos 120 dias
<b>PD-EM</b>	Peso à desmama (Ef. Materno)
<b>PDM</b>	Peso desmame materno
<b>PM</b>	Peso materno
<b>Stay</b>	Stayability
<b>TM</b>	Total materno
<b>TM120</b>	Total materno aos 120 dias
<b>TMD</b>	Total materno

## Características de carcaça

<b>%CORTE</b>	Rendimento de cortes nobres
<b>AOL</b>	Área de olho de lombo
<b>CFD</b>	Conformação frigorífica à desmama
<b>CFS</b>	Conformação frigorífica ao sobreano
<b>EGG</b>	Espessura de gordura na garupa
<b>EGS</b>	Espessura de gordura subcutânea
<b>EP8</b>	Espessura de gordura medida na picanha
<b>FC</b>	Força de cisalhamento
<b>GIM</b>	Gordura intramuscular
<b>Marm.</b>	Marmoreio
<b>PC</b>	Peso de carcaça
<b>RC</b>	Rendimento de carcaça
<b>RCM</b>	Rendimento de carcaça magra

Dessa forma, o sucesso da genética está no entendimento individual do que você tem, de onde você está e onde você quer chegar. Não existe uma única genética que atenda a todos os mercados e a todos os objetivos, por isso, o principal segredo está no Planejamento Genético.

E a Alta entendendo que para cada cliente existe a necessidade de uma genética personalizada lançou o programa único e exclusivo que auxilia nessa escolha mais assertiva, seguindo todos os processos citados. Entendendo a fazenda e os objetivos do nosso cliente para maximizar a sua lucratividade.

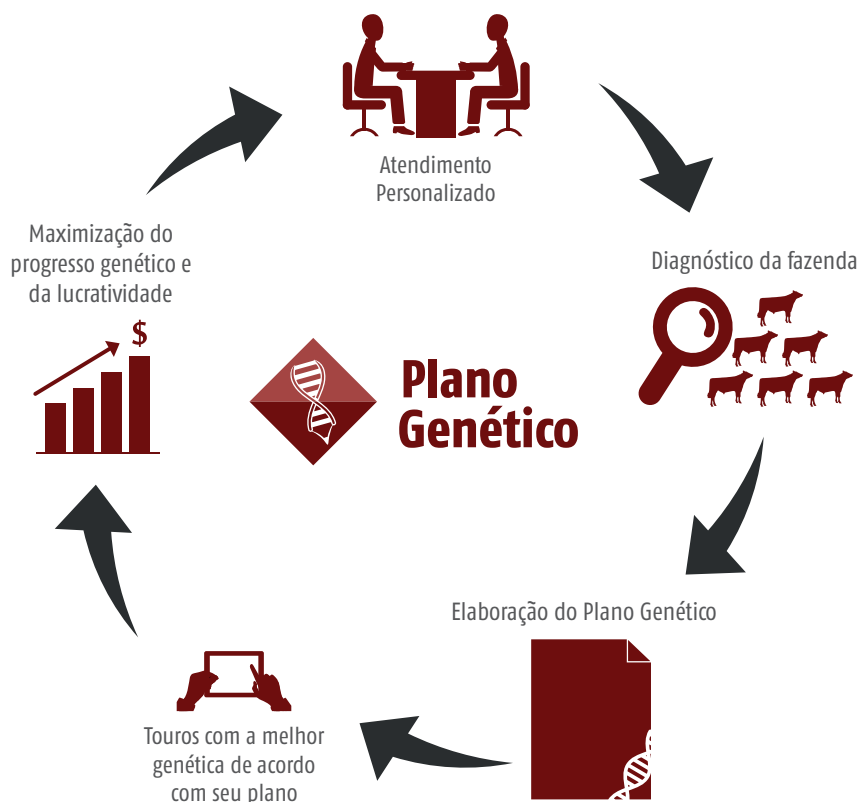

*Acesse* e saiba  
mais sobre o  
programa



# CRIE MAIS PRENHEZES COM OS TOUROS CONCEPT PLUS

**5% a 7% A MAIS**

nas taxas de concepção  
em relação aos touros  
avaliados.



## GVC **Acclaim** ABERDEEN ANGUS



Registro: 19567538 | Código: 011AN01547 | Nascimento: 22/02/2019  
Criador: Green Valley Cattle, Atkinson NE  
Proprietário: Alta Beef Program e Green Valley Cattle, Atkinson NE



Jindra 3Rd Dimension

### Jindra Acclaim

Jindra Blackbird Lassy 1111

V A R Discovery 2240

### GVC Susanna D315

Sh Objective 9001



### American Angus Association - 07/2023

	PRODUÇÃO							MATERNAL					CARÇAÇA				ÍNDICE		
	FPD	PN	P205d	P365d	GPR	A365d	PE	HP	FPM	HM	P.Adult.	A.Adult.	\$ EN	PC	Marm.	AOL	EGS	\$ F	\$ B
DEP	7	1	90	171	0,4	1,3	0,24	12,4	10	32	160	1,2	-68	90	0,94	0,73	-0,017	142	212
ACC	36	53	45	40	35	46	50	28	35	36	40	43	-	43	39	39	35	-	-
TOP	45	45	2	1	1	2	90	45	30	15	1	2	95	1	20	35	15	1	1

## Furtados **Bonus** ABERDEEN ANGUS



Registro: 19415786 | Código: 011AN02273 | Nascimento: 17/09/2018  
Criador: Greg & Velma Furtado, Turlock CA  
Proprietário: Alta Beef Program e Rocky View County AB Canada



Basin Payweight 1682

### Basin Bonus 4345

Basin Erica 2223

A A R Ten X 7008 S A

### Furtados Ten X Pride 5115

Furtados 24J Rt Pride 0032



### American Angus Association - 07/2023

	PRODUÇÃO							MATERNAL					CARÇAÇA				ÍNDICE		
	FPD	PN	P205d	P365d	GPR	A365d	PE	HP	FPM	HM	P.Adult.	A.Adult.	\$ EN	PC	Marm.	AOL	EGS	\$ F	\$ B
DEP	-2	2,6	86	149	0,3	0,8	1,87	11	5	32	91	1	-36	78	0,87	0,5	0,026	122	183
ACC	37	56	48	43	34	52	43	24	34	36	39	42	-	43	39	39	36	-	-
TOP	95	80	3	4	15	25	5	60	80	15	20	10	95	3	25	70	70	3	10

## GVC **Boone** ABERDEEN ANGUS



Registro: 19882396 | Código: 011AN02284 | Nascimento: 31/01/2020  
Criador: Green Valley Cattle  
Proprietário: Alta Beef Program e Green Valley Cattle



V A R Discovery 2240

### Ferguson Trailblazer 239E

Molitor999 Barbella 940-3012

Connealy Confidence Plus

### GVC Mile High F048

GVC Mile High D171



### American Angus Association - 07/2023

	PRODUÇÃO							MATERNAL					CARÇAÇA				ÍNDICE		
	FPD	PN	P205d	P365d	GPR	A365d	PE	HP	FPM	HM	P.Adult.	A.Adult.	\$ EN	PC	Marm.	AOL	EGS	\$ F	\$ B
DEP	4	2,9	94	155	0,31	0,8	0,69	17	3	21	99	0,7	-34	61	1,34	0,71	0,029	98	183
ACC	39	56	48	43	33	47	49	22	32	32	38	40	-	42	37	37	33	-	-
TOP	70	85	1	3	10	25	65	4	90	85	15	20	90	20	3	40	75	25	10

## Casino **Boulder** ABERDEEN ANGUS



Registro: 19280989 | Código: 011AN01441 | Nascimento: 22/01/2018  
Criador: David Medeiros  
Proprietário: Alta Beef Program e Rocky View County



Therock  
**Connealy Rock 277P**  
Brecka Of Conanga 277P  
DPL Upward L70  
**Casino Blackbird N92**  
Casino Blackbird J57



### American Angus Association - 07/2023

	PRODUÇÃO							MATERNAL					CARÇAÇA				ÍNDICE		
	FPD	PN	P205d	P365d	GPR	A365d	PE	HP	FPM	HM	P.Adult.	A.Adult.	\$ EN	PC	Marm.	AOL	EGS	\$ F	\$ B
DEP	13	-0,6	70	134	0,27	1,1	0,58	17,4	15	36	80	0,8	-31	60	0,85	0,48	0,046	100	159
ACC	36	55	47	43	31	50	48	20	29	32	36	39	-	40	36	36	34	-	-
TOP	10	15	30	20	35	5	70	10	2	5	35	15	90	25	30	75	90	20	25

## Powell **Bronco** ABERDEEN ANGUS



Registro: 19244318 | Código: 011AN01432 | Nascimento: 26/10/2018  
Criador: Powell Farm, Limestone TN  
Proprietário: Alta Beef Program



Quaker Hill Manning 4Ex9  
**E W A Peyton 642**  
E W A 444 Of 968 Progress  
G A R Prophet  
**Williams Prop Karama 200-117**  
Williams Karama 159



### American Angus Association - 07/2023

	PRODUÇÃO							MATERNAL					CARÇAÇA				ÍNDICE		
	FPD	PN	P205d	P365d	GPR	A365d	PE	HP	FPM	HM	P.Adult.	A.Adult.	\$ EN	PC	Marm.	AOL	EGS	\$ F	\$ B
DEP	3	3,5	101	170	0,28	1,2	0,79	10,8	2	30	113	1	-45	84	1,23	0,61	0,034	120	198
ACC	37	54	46	41	33	49	43	26	35	36	39	43	-	42	38	38	34	-	-
TOP	75	95	1	1	25	3	55	65	95	25	10	10	95	1	5	55	80	3	3

## Bulletproof ABERDEEN ANGUS



Registro: 19782461 | Código: 011AN02241 | Nascimento: 18/08/2019  
Criador: David A Dal Porto, Anselmo NE  
Proprietário: Alta Beef Program, Rocky View County AB Canada



Ef Commando 1366  
**38 Special**  
Baldrige Isabel Y69  
Sitz Powerball 696C  
**DPL Erica 7257**  
DPL Erica 5286



### American Angus Association - 07/2023

	PRODUÇÃO							MATERNAL					CARÇAÇA				ÍNDICE		
	FPD	PN	P205d	P365d	GPR	A365d	PE	HP	FPM	HM	P.Adult.	A.Adult.	\$ EN	PC	Marm.	AOL	EGS	\$ F	\$ B
DEP	9	0,6	81	138	0,25	0,9	2,17	14,4	10	39	64	0,9	-24	53	0,94	0,32	0,05	86	146
ACC	33	52	45	41	31	43	47	23	29	32	37	39	-	40	36	36	33	-	-
TOP	30	35	10	15	55	15	2	25	35	2	55	10	75	40	25	90	95	50	40

Pine View **Carson**  
ABERDEEN ANGUS



Registro: 19499410 | Código: 011AN01561 | Nascimento: 24/01/2019  
Criador: Pine View Angus, Edgewood IA  
Proprietário: Alta Beef Program



Km Broken Bow 002

**Spring Cove Reno 4021**

Spring Cove Liza 021

Baldrige Xpand X743

**Pine View Ruby C001**

44 Ruby 2225



American Angus Association - 07/2023

	PRODUÇÃO							MATERNAL					CARÇAÇA				ÍNDICE		
	FPD	PN	P205d	P365d	GPR	A365d	PE	HP	FPM	HM	PAdult.	A.Adult.	\$ EN	PC	Marm.	AOL	EGS	\$ F	\$ B
DEP	7	2	88	155	0,3	0,8	0,78	14,6	10	24	122	1	-46	69	1,14	1,08	-0,021	106	191
ACC	37	58	50	40	34	47	43	26	33	35	39	41	-	42	38	38	35	-	-
TOP	45	70	3	3	15	20	55	15	35	65	3	5	95	10	10	3	15	15	4

Soldera 8069 Bismark - **Caxambu**  
ABERDEEN ANGUS



Registro: 218484 | Código: AN8069 | Nascimento: 04/05/2018  
Criador: Irmãos Soldera Agropecuária  
Proprietário: Alta Beef Program & Progen



Gar Grid Maker

**SAV Bismarck 5682**

SAV Abigale 0451

Rubeta 5292 Verdadero Te

**Santo Antônio Naco Verdadero 780**

Santo Antônio Naco 616



SUMÁRIO PROMEBÓ - 07/2023

	DESMAMA							SOBREANO						CARÇAÇA				
	PN	GND	CDESM	PDESM	MDESM	TDESM	IND.DESM	GDS	GNS	CSOBR	PSOBR	MSOBR	TSOBR	PE	IND.FINAL	AOL	EGS	GIM
DEP	0,28	8,93	0,25	0,21	0,3	0,2	25,11	6,51	15,44	0,24	0,14	0,31	0,2	0,93	25,63	0,36	-0,16	-0,16
ACC	30	39	34	36	33	37	-	31	-	34	34	33	37	38	-	27	22	26
TOP	55	12	14	25	8	19	11	20	13	24	39	11	21	12	12	62	97	92

**Classic** TEISM050 Caudillo de São Marco  
ABERDEEN ANGUS



Registro: HBB PO 214496 | Código: 011AN01492 | Nascimento: 26/05/2017  
Criador: Fazendas Reunidas Pansul Ltda. - Fazenda São Marco  
Proprietário: Fazenda São Marco e Joaquim Roberto Pavão e Alta Beef Program



Tres Marias 9257 Federal Te

**Três Marias 9929 Caudillo 7858 Te**

Tres Marias 7858 Credito 6654 Te

Benjamin 1211 Wide Fullback Te

**Tres Marias 7842 Wilson 7212**

Tres Marias 7212 Hornero 6140 T/E



**Powell Colt**  
ABERDEEN ANGUS



Registro: 19239199 | Código: 011AN02214 | Nascimento: 19/10/2018  
Criador: Powell Farm, Limestone TN  
Proprietário: Alta Beef Program



Quaker Hill Manning 4Ex9

**E W A Peyton 642**

E W A 444 Of 968 Progress

G A R Prophet

**Williams Prop Erica 255 654**

Williams Erica 812



**American Angus Association - 07/2023**

	PRODUÇÃO							MATERNAL					CARÇAÇA				ÍNDICE		
	FPD	PN	P205d	P365d	GPR	A365d	PE	HP	FPM	HM	P.Adult.	A.Adult.	\$ EN	PC	Marm.	AOL	EGS	\$ F	\$ B
DEP	6	4,2	92	155	0,29	1,1	0,86	13,3	5	25	91	0,8	-30	72	1,04	0,83	0,029	114	188
ACC	35	52	44	39	32	46	43	26	33	33	38	41	-	41	37	37	33	-	-
TOP	55	95	2	3	25	5	55	40	80	60	20	15	85	10	15	25	75	10	10

**Diablo Commando**  
ABERDEEN ANGUS



Registro: 19398826 | Código: 011AN01454 | Nascimento: 01/08/2018  
Criador: Dennis George Lopez, Byron CA  
Proprietário: Alta Beef Program e Dennis George Lopez, Byron CA



Ef Commando 1366

**Baldrige Command C036**

Baldrige Blackbird A030

V A R Discovery 2240

**Diablo May 1156**

Diablo Precious



**American Angus Association - 07/2023**

	PRODUÇÃO							MATERNAL					CARÇAÇA				ÍNDICE		
	FPD	PN	P205d	P365d	GPR	A365d	PE	HP	FPM	HM	P.Adult.	A.Adult.	\$ EN	PC	Marm.	AOL	EGS	\$ F	\$ B
DEP	1	2,8	90	158	0,31	0,8	1,47	6	9	27	110	0,7	-41	70	0,46	0,77	-0,021	108	156
ACC	38	55	47	43	33	51	41	27	33	34	40	43	-	43	39	38	36	-	-
TOP	90	85	2	2	15	25	20	95	45	45	10	25	95	10	70	30	15	10	30

**Coraje** Volcan Black Belle 6501  
ABERDEEN ANGUS



Registro: 862215 | Código: 011AN02318 | Nascimento: 08/03/2019  
Criador: Cabaña El Volcan de Los Lazos S.A  
Proprietário: CIALE S.A.



Connealy Confidence 0100

**Connealy Courage 25L**

Pearl Pamy Of Conanga 194

S A V West River 2066

**Volcan Black Belle 5448**

Volcan Black Belle



**Programa Era - 06/2023**

	GEST	PN	PD	HM	P550d	PE	ALTURA	AOL	EGS	EGG	Marm.	%CORTES
DEP	-0,4	-0,4	13,3	1,3	41,7	1,3	1,8	2,3	0,07	0,43	0,1	0,2
ACC	39	47	49	34	42	43	58	35	35	36	36	35
TOP	45	30	4	50	4	35	55	30	75	50	5	25

# Coronel Regard da Rio da Paz Te

## ABERDEEN ANGUS



Registro: HBB P0 218220 | Código: AN2260 | Nascimento: 26/08/2018  
 Criador: Antônio Zancanaro  
 Proprietário: Antônio Zancanaro e Matheus Cavalca Massoni



SAV Resource 1441  
**SAV Regard 4863**  
 SAV Blackcap May 5530  
 Cura 4925 Classic Headliner  
**Eminência Mana Da Rio Da Paz Te**  
 Emi Da Rio Da Paz



### SUMÁRIO PROMEBÓ - 07/2023

	DESMAMA							SOBREANO							CARÇAÇA			
	PN	GND	CDESM	PDESM	MDESM	TDESM	IND.DESM	GDS	GNS	CSOBR	PSOBR	MSOBR	TSOBR	PE	IND.FINAL	AOL	EGS	GIM
DEP	1,05	10,29	0,36	0,43	0,44	0,09	31,27	4,3	14,59	0,34	0,32	0,47	0,09	0,95	27,9	2,82	-0,21	0,17
ACC	54	59	52	55	51	58	-	43	-	50	51	50	56	50	-	48	36	49
TOP	91	7	4	2	1	45	6	38	16	8	8	1	48	12	10	10	99	16

# GA Cruiser 1391

## ABERDEEN ANGUS



Registro: 20116122 | Código: 011AN02359 | Nascimento: 25/01/2021  
 Criador: Grandview Angus, Rapid City SD  
 Proprietário: Alta Beef Program



Basin Payweight 1682  
**Poss Maverick**  
 Poss Pride 516  
 DI Dually  
**DI Barbara 728**  
 DI Barbara 861



### American Angus Association - 07/2023

	PRODUÇÃO							MATERNAL					CARÇAÇA			ÍNDICE			
	FPD	PN	P205d	P365d	GPR	A365d	PE	HP	FPM	HM	P.Adult.	A.Adult.	\$ EN	PC	Marm.	AOL	EGS	\$ F	\$ B
DEP	11	0,6	95	164	0,31	0,9	1,78	15,4	9	37	122	0,9	-53	75	0,95	0,83	0,029	107	176
ACC	35	53	46	42	32	44	48	24	31	33	37	39	-	41	36	35	31	-	-
TOP	15	35	1	2	15	15	10	20	45	4	4	10	95	5	20	25	75	15	15

# Cia Azul 4194 Wolf G.TE7904 - Cruzeiro

## ABERDEEN ANGUS



Registro: HBB P0 209299 | Código: AN4194 | Nascimento: 12/08/2017  
 Criador: Susana Macedo Salvador  
 Proprietário: Alta Beef Program, Edio Sander e Susana Macedo Salvador



SAV Final Answer 0035  
**Wolf**  
 Cia Azul 0719 Zorzal  
 Garupá Te7904 Dateline G5138  
**Cia Azul 2115 Gte7904 C.001**  
 Cia Azul 0487-C001 Black Boy



### SUMÁRIO PROMEBÓ - 07/2023

	DESMAMA							SOBREANO							CARÇAÇA			
	PN	GND	CDESM	PDESM	MDESM	TDESM	IND.DESM	GDS	GNS	CSOBR	PSOBR	MSOBR	TSOBR	PE	IND.FINAL	AOL	EGS	GIM
DEP	0,24	8,12	0,4	0,42	0,36	0,27	28,08	9,15	17,28	0,45	0,47	0,46	0,32	1,18	34,67	1,35	0,13	0,18
ACC	51	50	44	47	43	50	-	39	-	44	45	43	49	45	-	41	29	42
TOP	52	16	2	2	3	10	8	8	10	2	1	2	7	6	4	35	20	14

## K C F Bennett **Culmination** ABERDEEN ANGUS



Registro: 19749024 | Código: 011AN02260 | Nascimento: 30/10/2019  
Criador: Knoll Crest Farm Inc, Red House VA  
Proprietário: Alta Beef Program e Knoll Crest Farm In



K C F Bennett Consent Y75

### K C F Bennett **Summation**

Thomas Patricia 9705

K C F Bennett Homestead

### K C F Miss **Homestead C452**

K C F Miss Contrast Z607



### American Angus Association - 07/2023

DEP	PRODUÇÃO							MATERNAL					CARÇAÇA				ÍNDICE		
	FPD	PN	P205d	P365d	GPR	A365d	PE	HP	FPM	HM	PAdult.	A.Adult.	TSOBR	PC	Marm.	AOL	EGS	\$ F	\$ B
12	-0,3	85	161	0,32	0,5	0,69	12,3	6	50	74	0,3	-36	89	1,21	1,11	0,044	140	226	
ACC	54	76	60	44	33	60	52	23	32	32	39	42	-	42	38	38	35	-	-
TOP	10	20	5	2	10	50	60	45	75	1	35	55	90	1	5	3	90	1	1

## Ellingson **Deep River** ABERDEEN ANGUS



Registro: 19853339 | Código: 011AN02280 | Nascimento: 02/03/2020  
Criador: Chad & Julie Ellingson, Saint Anthony ND  
Proprietário: Alta Beef Program e Chad & Julie Ellingson



Ellingson Homestead 6030

### Three Rivers

Ea Emblynette 6279

Koupal Advance 28

### Ea Primrose **5083**

Ea Primrose 3102



### American Angus Association - 07/2023

DEP	PRODUÇÃO							MATERNAL					CARÇAÇA				ÍNDICE		
	FPD	PN	P205d	P365d	GPR	A365d	PE	HP	FPM	HM	PAdult.	A.Adult.	\$ EN	PC	Marm.	AOL	EGS	\$ F	\$ B
4	3,1	91	173	0,35	1,2	1,7	17	11	30	137	1,4	-56	90	0,65	0,89	-0,041	139	200	
ACC	39	80	68	52	35	50	53	25	30	32	39	41	-	45	38	38	36	-	-
TOP	70	90	2	1	2	3	10	10	25	25	2	1	95	1	40	15	3	1	3

## Moon HO Eclipse T/E **Denver** ABERDEEN ANGUS



Registro: HBA 840472 | Código: 011AN01353 | Nascimento: 04/05/2016  
Criador: La Pluma de Firpo S.A.  
Proprietário: Alta Beef Program



Connealy Consensus

### Eaman

Brazila Of Conanga 3991 839A

Tres Marias 5887 Hornero Te

### Moon **16531 Sac Frecuencia T/E**

Moon 15939 Stock Fresia



### Programa Era - 06/2023

	GEST	PN	PD	HM	P550d	PE	ALTURA	AOL	EGS	EGG	Marm.	%CORTES
DEP	0,8	0,6	14,5	1,8	34,6	1,1	2,5	2,7	0,3	0,86	0,18	-0,3
ACC	20	47	47	36	39	40	53	29	29	29	30	29
TOP	95	85	2	40	10	50	25	20	40	15	1	60

## VAR Done Deal

### ABERDEEN ANGUS



Registro: 19897661 | Código: 011AN02295 | Nascimento: 07/03/2020  
 Criador: Vollmer Angus Ranch  
 Proprietário: Alta Beef Program



No Doubt

#### Baldrige Done Deal

Baldrige Isabel B061

Jmb Traction 292

#### Var Magic Sophie 524

Var Magic Sophie 305



#### American Angus Association - 07/2023

	PRODUÇÃO							MATERNAL					CARÇAÇA				ÍNDICE		
	FPD	PN	P205d	P365d	GPR	A365d	PE	HP	FPM	HM	P.Adult.	A.Adult.	\$ EN	PC	Marm.	AOL	EGS	\$ F	\$ B
DEP	2	2,9	107	191	0,34	1,5	2,11	13,8	4	37	135	1,5	-59	109	0,67	0,83	0,014	147	204
ACC	34	55	47	37	30	44	39	24	30	32	36	39	-	40	35	35	31	-	-
TOP	85	85	1	1	3	1	2	25	85	3	1	1	95	1	45	20	55	1	2

## 44 Double Play

### ABERDEEN ANGUS



Registro: 19371100 | Código: 011AN01473 | Nascimento: 11/10/2018  
 Criador: Vintage Angus, Modesto CA  
 Proprietário: Alta Beef Program, 44 Farms, Cameron TX e Rimrock Production Inc, Giddings TX



Basin Payweight 1682

#### Tex Playbook 5437

Rita 1C43 Of 9M26 Complete

V A R Discovery 2240

#### Vintage Rita 5008

V A R Rita 3160



#### American Angus Association - 07/2023

	PRODUÇÃO							MATERNAL					CARÇAÇA				ÍNDICE		
	FPD	PN	P205d	P365d	GPR	A365d	PE	HP	FPM	HM	P.Adult.	A.Adult.	\$ EN	PC	Marm.	AOL	EGS	\$ F	\$ B
DEP	8	2	94	162	0,31	0,9	1,07	12,3	14	33	113	1	-46	82	0,74	0,76	-0,014	118	180
ACC	37	54	47	42	34	48	45	28	35	36	41	43	-	43	39	38	35	-	-
TOP	40	70	1	2	10	15	35	45	5	15	10	5	95	2	30	30	20	5	10

## Moon 18033 Electron

### ABERDEEN ANGUS



Registro: HBA 849834 | Código: 011AN02207 | Nascimento: 08/07/2017  
 Criador: La pluma de Firpo S.A  
 Proprietário: La pluma de Firpo S.A



Benjamin 1547 Zorzal Lider

#### Erre Te 383 Condor Euro

Erre Te 27 Gringa Toluca -T/E-

Cura 4925 Classic Headliner

#### Moon 16624 Head Moriah-T/E-

Moon 16308 Bandy Becasina-T/E-



#### Programa Era - 06/2023

	GEST	PN	PD	HM	P550d	PE	ALTURA	AOL	EGS	EGG	Marm.	%CORTES
DEP	-0,1	-0,7	6,7	4,3	19,8	1,2	2,3	1,5	1,19	1,96	-0,06	-2
ACC	55	68	68	38	53	56	66	57	58	59	58	57
TOP	65	25	45	15	45	50	25	60	1	1	85	95

## Schafer Ely ABERDEEN ANGUS



Registro: 19393164 | Código: 011AN01447 | Nascimento: 23/07/2018  
Criador: Schafer Angus Cattle, Orland CA  
Proprietário: Alta Beef Program e Schafer Angus Cattle, Orland CA



Exar Denver 2002B

**Quaker Hill Manning 4Ex9**

Quaker Hill Blackcap 0A32

Schafer Brody

**Schafer Brody Peggy Sue 307**

Schafer Bex Peggy Sue Z178



### American Angus Association - 07/2023

	PRODUÇÃO							CARÇAÇA							ÍNDICE				
	FPD	PN	P205d	P365d	GPR	A365d	PE	HP	FPM	HM	P.Adult.	A.Adult.	\$ EN	PC	Marm.	AOL	EGS	\$ F	\$ B
DEP	9	1,6	80	132	0,26	0,6	-0,64	10	10	21	85	0,8	-25	63	1,01	0,41	0,041	107	172
ACC	37	55	47	42	33	51	48	23	31	33	38	41	-	42	38	38	36	-	-
TOP	30	60	10	20	45	45	95	75	35	85	30	15	75	20	20	85	85	15	15

## E G Enduro ABERDEEN ANGUS



Registro: 19784546 | Código: 011AN02232 | Nascimento: 17/02/2019  
Criador: Eagle Grip Cattle Co, Denair CA  
Proprietário: Alta Beef Program e Eagle Grip Cattle Co



Mgr Treasure

**Connealy Fortune 752L**

Quick Fair Of Conanga 831

Haynes Outright 452

**Baldrige Isabel D275**

Baldrige Isabel Y69

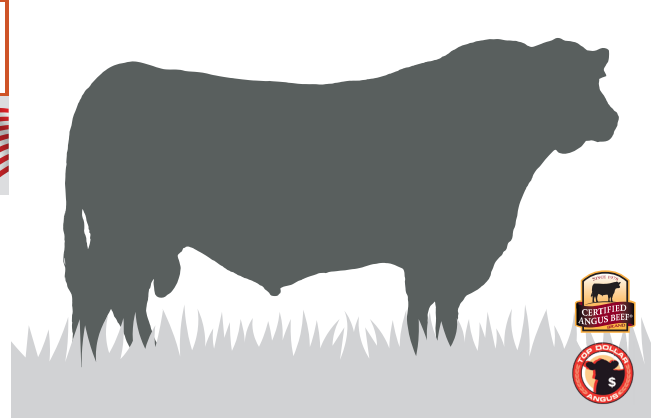

### American Angus Association - 07/2023

	PRODUÇÃO							MATERNAL							CARÇAÇA				ÍNDICE	
	FPD	PN	P205d	P365d	GPR	A365d	PE	HP	FPM	HM	P.Adult.	A.Adult.	\$ EN	PC	Marm.	AOL	EGS	\$ F	\$ B	
DEP	-2	2,3	93	172	0,36	1,1	1,35	17,9	9	25	137	1,1	-53	75	1,11	0,71	0,033	116	191	
ACC	37	54	47	43	35	46	41	26	32	33	39	40	-	40	36	36	32	-	-	
TOP	95	75	2	1	2	5	25	4	45	60	2	4	95	5	15	40	80	5	10	

## Equinox Regard Rio da Paz ABERDEEN ANGUS



Registro: 235781 | Código: AN2788 | Nascimento: 02/07/2020  
Criador: Antônio Zancanaro  
Proprietário: Antônio Zancanaro e Mauro Cezar Andreis



SAV Resource 1441

**SAV Regard 4863**

SAV Blackcap May 5530

Tres Marias 8155 Candelero

**Capitu Candelero Da Rio Da Paz Te**

Reconquista 1746 Resselana  
N.Worth G.Canyon



### SUMARIO PROMEB0 - 07/2023

	DESMAMA							SOBREANO							CARÇAÇA			
	PN	GND	CDESM	PDESM	MDESM	TDESM	IND.DESM	GDS	GNS	CSOBR	PSOBR	MSOBR	TSOBR	PE	IND.FINAL	AOL	EGS	GIM
DEP	2,05	16,34	0,35	0,34	0,34	0,15	43,93	15,56	31,9	0,4	0,32	0,42	0,21	0,8	47,91	6,34	-0,16	-0,02
ACC	43	45	40	42	39	44	-	37	-	40	41	39	44	44	-	43	32	44
TOP	99	1	3	4	3	29	1	1	1	3	6	2	18	18	1	1	97	61



# CHEGOU A REVOLUÇÃO NA PECUÁRIA DE ELITE!



**Máximo C** vai impulsionar o ganho de peso e o desenvolvimento dos seus touros como nunca visto antes.

**Prepare-se para elevar o seu rebanho a um novo patamar de excelência!**

[www.hagil.com.br](http://www.hagil.com.br)



# CIA AZUL 5152 **Expresso**

## ABERDEEN ANGUS



Registro: 233388 | Código: AN5152 | Nascimento: 07/08/2019  
 Criador: Susana Macedo Salvador  
 Proprietário: Susana Macedo Salvador e Diego Panoso



R B Tour Of Duty 177

**Sertão**

São Xavier 1684 Fábula Te  
 Cia Azul Te1730 Net Worth Daddy  
**Cia.Azul 3537 Cia Te1730 C.001**  
 Cia.Azul 0571-C001 Real



### SUMÁRIO PROMEBIO - 07/2023

	DESMAMA							SOBREANO							CARÇAÇA			
	PN	GND	CDESM	PDESM	MDESM	TDESM	IND.DESM	GDS	GNS	CSOBR	PSOBR	MSOBR	TSOBR	PE	IND.FINAL	AOL	EGS	GIM
DEP	0,35	4,33	0,19	-0,01	0,06	0,23	13,3	3,88	8,21	0,21	-0,01	0,04	0,25	-0,14	13,52	0,3	-0,07	-0,06
ACC	33	34	30	32	29	34	-	26	-	29	31	29	34	34	-	31	20	32
TOP	62	44	31	87	75	<b>12</b>	39	39	41	29	85	82	<b>13</b>	84	41	65	86	73

# Baldrige **Fame**

## ABERDEEN ANGUS



Registro: 19483515 | Código: 011AN01519 | Nascimento: 21/03/2018  
 Criador: Judson & Denise Baldrige, North Platte NE  
 Proprietário: Alta Beef Program e Judson & Denise Baldrige, North Platte NE



Mogck Bullseye

**No Doubt**

Miss Blackcap Ellston J2  
 Baldrige Waylon W34  
**Baldrige Rachel A029**  
 Baldrige Rachel X100



### American Angus Association - 07/2023

	PRODUÇÃO							MATERNAL					CARÇAÇA				ÍNDICE		
	FPD	PN	P205d	P365d	GPR	A365d	PE	HP	FPM	HM	P.Audit.	A.Audit.	\$ EN	PC	Marm.	AOL	EGS	\$ F	\$ B
DEP	0	2,3	84	155	0,31	0,7	1,93	9,5	7	31	91	0,6	-34	72	1,15	0,96	0,029	118	199
ACC	36	53	47	41	32	53	50	25	34	35	38	41	-	42	38	38	35	-	-
TOP	90	75	<b>10</b>	<b>3</b>	<b>10</b>	30	<b>4</b>	75	65	<b>20</b>	<b>20</b>	<b>25</b>	90	<b>10</b>	<b>10</b>	<b>10</b>	<b>75</b>	<b>5</b>	<b>3</b>

# Fire Power 9228

## ABERDEEN ANGUS



Registro: 19384304 | Código: 011AN02229 | Nascimento: 15/02/2019  
 Criador: Vintage Rita 5063  
 Proprietário: Alta Beef Program e Vintage Angus



Basin Payweight 1682

**V A R Power Play 7018**

Sandpoint Blackbird 8809  
 V A R Discovery 2240

**Vintage Rita 5063**

Sjh Complete Of 6108



### American Angus Association - 07/2023

	PRODUÇÃO							MATERNAL					CARÇAÇA				ÍNDICE		
	FPD	PN	P205d	P365d	GPR	A365d	PE	HP	FPM	HM	P.Audit.	A.Audit.	\$ EN	PC	Marm.	AOL	EGS	\$ F	\$ B
DEP	3	3,7	95	171	0,39	1,3	1,6	13,3	13	34	113	1,1	-46	78	1,23	0,59	0,022	121	202
ACC	46	79	71	60	40	68	64	25	34	35	42	44	-	48	43	43	42	-	-
TOP	75	95	<b>1</b>	<b>1</b>	<b>1</b>	<b>1</b>	<b>10</b>	30	<b>10</b>	<b>10</b>	<b>10</b>	<b>3</b>	95	<b>3</b>	<b>5</b>	50	65	<b>4</b>	<b>3</b>

## Benjamin 5395 Gendarme Hornero **Galán**

**ABERDEEN ANGUS**



**Registro:** HBA 813557 | **Código:** 011AN01331 | **Nascimento:** 13/05/2014  
**Criador:** Don Benjamin S.A.  
**Proprietário:** Don Benjamin S.A.



Erre Te 27 Facon General-T/E-

**Erre Te 9678 General Kaiman**

Primavera 9678 01028 Bushwack-T/E-

Tres Marias 5887 Hornero Te

**Benjamin 1556 Hornero Rainm.-T/E-**

Benjamin 802 Rainmaker Lider



### Programa Era - 06/2023

	GEST	PN	PD	HM	P550d	PE	ALTURA	AOL	EGS	EGG	Marm.	%CORTES
<b>DEP</b>	1,6	0,7	10,8	0,9	24,8	2,2	2,1	0,8	0,17	0,79	0,01	-0,3
<b>ACC</b>	62	77	76	45	62	68	78	30	30	32	30	32
<b>TOP</b>	95	85	<b>15</b>	60	30	<b>3</b>	30	75	65	<b>25</b>	40	60

## 44 General Election

**ABERDEEN ANGUS**



**Registro:** 19212660 | **Código:** 011AN02217 | **Nascimento:** 06/09/2018  
**Criador:** High Roller Angus, Center TX  
**Proprietário:** Alta Beef Program, 44 Farms, Cameron TX e High Roller Angus, Center TX



Silveiras Conversion 8064

**Byergo Black Magic 3348**

Byergo Elia Cupcake 5900

V A R Generation 2100

**44 Rita 6291**

44 Rita 1434



### American Angus Association - 07/2023

	PRODUÇÃO							MATERNAL					CARÇAÇA				ÍNDICE		
	FPD	PN	P205d	P365d	GPR	A365d	PE	HP	FPM	HM	P.Adult.	A.Adult.	\$ EN	PC	Marm.	AOL	EGS	\$ F	\$ B
<b>DEP</b>	0	3,9	77	136	0,31	1,4	1,72	13,3	11	28	73	0,8	-23	59	0,96	0,76	-0,001	106	177
<b>ACC</b>	35	53	45	40	35	52	49	24	34	35	39	43	-	42	38	38	35	-	-
<b>TOP</b>	95	95	<b>15</b>	<b>15</b>	<b>15</b>	<b>1</b>	<b>10</b>	40	<b>25</b>	40	40	<b>15</b>	75	<b>25</b>	<b>20</b>	35	35	<b>15</b>	<b>15</b>

## Baldrige Generous

**ABERDEEN ANGUS**



**Registro:** 19578494 | **Código:** 011AN01523 | **Nascimento:** 16/01/2019  
**Criador:** Judson & Denise Baldrige, North Platte NE  
**Proprietário:** Alta Beef Program e Judson & Denise Baldrige, North Platte NE



Vermilion Sirloin

**HA Prime Cut 4493**

Ha Miss Blackcap 9127

Ef Commando 1366

**Baldrige Isabel C033**

Baldrige Isabel Y69



### American Angus Association - 07/2023

	PRODUÇÃO							MATERNAL					CARÇAÇA				ÍNDICE		
	FPD	PN	P205d	P365d	GPR	A365d	PE	HP	FPM	HM	P.Adult.	A.Adult.	\$ EN	PC	Marm.	AOL	EGS	\$ F	\$ B
<b>DEP</b>	0	4	92	158	0,3	0,4	2	17,3	3	24	137	0,8	-53	78	0,85	0,65	0,03	116	178
<b>ACC</b>	36	51	44	40	32	51	49	26	34	35	38	41	-	43	40	39	37	-	-
<b>TOP</b>	95	95	<b>2</b>	<b>2</b>	<b>20</b>	65	<b>3</b>	<b>10</b>	95	70	<b>2</b>	<b>15</b>	95	<b>3</b>	30	50	<b>75</b>	<b>5</b>	<b>15</b>

## Baldrige **Gladiator** ABERDEEN ANGUS



Registro: 19573708 | Código: 011AN01514 | Nascimento: 04/02/2019  
Criador: Judson & Denise Baldrige  
Proprietário: Alta Beef Program e Judson & Denise Baldrige



Mogck Bullseye

**No Doubt**

Miss Blackcap Ellston J2

Baldrige Waylon W34

**Baldrige Rachel A029**

Baldrige Rachel X100



### American Angus Association - 07/2023

	PRODUÇÃO							MATERNAL					CARÇAÇA				ÍNDICE		
	FPD	PN	P205d	P365d	GPR	A365d	PE	HP	FPM	HM	P.Adult.	A.Adult.	\$ EN	PC	Marm.	AOL	EGS	\$ F	\$ B
DEP	-2	4	88	158	0,33	0,6	1,45	11,8	11	18	115	1	-38	71	1,15	0,81	0,004	115	197
ACC	35	50	44	40	31	52	50	25	34	35	37	40	-	41	38	38	35	-	-
TOP	95	95	3	2	5	45	20	55	25	95	10	10	95	10	10	25	40	5	4

## Baldrige **Goldminer** ABERDEEN ANGUS



Registro: 19579582 | Código: 011AN01504 | Nascimento: 05/02/2019  
Criador: Judson & Denise Baldrige, North Platte NE  
Proprietário: Judson & Denise Baldrige e Alta Beef Program



B/R New Day 454

**Pa Valor 201**

Cor Blackcap 6224 Z38 Midlnd

Baldrige Waylon W34

**Baldrige Rachel A029**

Baldrige Rachel X100



### American Angus Association - 07/2023

	PRODUÇÃO							MATERNAL					CARÇAÇA				ÍNDICE		
	FPD	PN	P205d	P365d	GPR	A365d	PE	HP	FPM	HM	P.Adult.	A.Adult.	\$ EN	PC	Marm.	AOL	EGS	\$ F	\$ B
DEP	8	1,7	89	147	0,27	0,8	1,39	7,9	11	17	67	0,7	-14	67	0,73	1,11	-0,001	102	167
ACC	35	52	45	41	32	53	51	25	35	36	38	40	-	43	40	39	37	-	-
TOP	35	65	3	10	35	25	20	90	25	95	50	25	50	15	40	4	35	20	20

## Baldrige **Grappler** ABERDEEN ANGUS



Registro: 19573713 | Código: 011AN01507 | Nascimento: 24/02/2019  
Criador: Judson & Denise Baldrige, North Platte NE  
Proprietário: Alta Beef Program e Judson & Denise Baldrige, North Platte NE



Mogck Bullseye

**No Doubt**

Miss Blackcap Ellston J2

Ef Commando 1366

**Baldrige Isabel C033**

Baldrige Isabel Y69



### American Angus Association - 07/2023

	PRODUÇÃO							MATERNAL					CARÇAÇA				ÍNDICE		
	FPD	PN	P205d	P365d	GPR	A365d	PE	HP	FPM	HM	P.Adult.	A.Adult.	\$ EN	PC	Marm.	AOL	EGS	\$ F	\$ B
DEP	-1	3,1	83	154	0,32	0,3	1,49	15,1	8	16	117	0,7	-38	66	0,99	0,7	0,048	110	178
ACC	35	51	43	39	32	46	43	27	33	35	39	41	-	40	37	37	33	-	-
TOP	95	90	10	3	10	75	15	20	55	95	5	25	95	15	20	40	90	10	15

Inambu Sur 977 **Greco T/E** T/E  
**ABERDEEN ANGUS**



Registro: 844006 | Código: 011AN02317 | Nascimento: 31/12/2016  
 Criador: Cab. Inambu S.A  
 Proprietário: Cab. Inambu S.A.



Rito 707 Of Ideal 3407 7075

**S A V Resource 1441**

S A V Blackcap May 4136

S A V Brand Name 9115

**Lafe 1716 Mary Brand Name-T/E-**

Lafe 788 Afamada-T/E-



**Programa Era - 06/2023**

	GEST	PN	PD	HM	P550d	PE	ALTURA	AOL	EGS	EGG	Marm.	%CORTES
<b>DEP</b>	1,1	-0,1	7,8	-2,6	26,6	1,4	1,4	5,8	0,58	0,87	0,06	0,3
<b>ACC</b>	25	59	63	38	48	47	47	35	34	36	36	35
<b>TOP</b>	95	45	40	95	<b>25</b>	30	30	<b>2</b>	<b>15</b>	<b>20</b>	<b>15</b>	<b>25</b>

Tradição T120 **Guapo**  
**ABERDEEN ANGUS**



Registro: HBB PO 221988 | Código: ANT120 | Nascimento: 21/09/2018  
 Criador: Estância Tradição  
 Proprietário: Estância Tradição



SAV Heavy Hitter 6347

**Bigua 6679 Heavy Hitter Te**

Biguá 5716 Maná Tei

SAV Net Worth 4200

**Tradição Te A674**

Rubeta Fontana 4893 Anita Te



**SUMÁRIO PROMEBÓ - 07/2023**

	DESMAMA							SOBREANO							CARÇAÇA			
	PN	GND	CDESM	PDESM	MDESM	TDESM	IND.DESM	GDS	GNS	CSOBR	PSOBR	MSOBR	TSOBR	PE	IND.FINAL	AOL	EGS	GIM
<b>DEP</b>	0,73	7,85	0,36	0,18	0,25	0,11	26,00	3,21	11,06	0,35	0,15	0,28	0,13	0,93	24,00	3	0,02	-0,18
<b>ACC</b>	47	52	46	49	45	41	-	39	-	45	46	44	38	47	-	43	31	45
<b>TOP</b>	80	<b>17</b>	<b>3</b>	32	<b>14</b>	39	<b>9</b>	50	29	<b>7</b>	37	<b>15</b>	34	<b>13</b>	<b>14</b>	<b>8</b>	52	94

Wilks **Guru**  
**ABERDEEN ANGUS**



Registro: 19663119 | Código: 011AN02266 | Nascimento: 11/01/2020  
 Criador: Wilks Ranch Texas Ltd, Eastland TX  
 Proprietário: Alta Beef Program e Wilks Ranch Texas Ltd



Exar Monumental 6056B

**Exar Guru 8719B**

Exar Blackcap 9384

Tombstone 050

**Crouch Lady Tombstone 710**

Rb Lady Absolute 02-4514



**American Angus Association - 07/2023**

	PRODUÇÃO							MATERNAL					CARÇAÇA				ÍNDICE		
	FPD	PN	P205d	P365d	GPR	A365d	PE	HP	FPM	HM	P.Adult.	A.Adult.	\$ EN	PC	Marm.	AOL	EGS	\$ F	\$ B
<b>DEP</b>	6	3	100	176	0,36	0,9	1,31	12,4	13	30	120	1,1	-48	81	0,78	0,61	0,014	114	173
<b>ACC</b>	36	56	48	40	32	47	42	22	32	33	37	40	-	42	37	37	33	-	-
<b>TOP</b>	55	90	<b>1</b>	<b>1</b>	<b>2</b>	<b>15</b>	<b>25</b>	50	<b>10</b>	<b>25</b>	<b>4</b>	<b>4</b>	95	<b>2</b>	35	55	55	<b>10</b>	<b>15</b>

# Hamut Easy da Rio da Paz TE

## ABERDEEN ANGUS



Registro: HBB PO 208635 | Código: AN1904 | Nascimento: 26/04/2017  
 Criador: Antônio Zancanaro  
 Proprietário: Agropecuaria e Mineracao Lagoa Alta LTDA



Vin-Mar O'Reilly Factor

**Bushs Easy Decision 98**

Bushs Big Blackbird 7885

S A V 004 Density 4336

**Emi Da Rio Da Paz**

Tabata Do Rio Da Paz



### SUMÁRIO PROMEBIO - 07/2023

DEP	DESMAMA							SOBREANO							CARÇAÇA			
	PN	GND	CDESM	PDESM	MDESM	TDESM	IND.DESM	GDS	GNS	CSOBR	PSOBR	MSOBR	TSOBR	PE	IND.FINAL	AOL	EGS	GIM
1,31	20,16	0,45	0,32	0,35	0,51	55,00	14,24	34,39	0,56	0,24	0,47	0,57	0,71	54,00	2,36	-0,14	-0,01	
ACC	45	49	43	45	42	48	-	39	-	43	44	43	48	46	-	48	36	49
TOP	96	1	1	8	3	1	1	1	1	1	17	1	1	24	1	14	96	60

# 44 High Stakes

## ABERDEEN ANGUS



Registro: 19696966 | Código: 011AN02246 | Nascimento: 12/09/2019  
 Criador: Rimrock Production Inc, Giddings TX  
 Proprietário: Alta Beef Program, 44 Farms e Rimrock Production Inc



Basin Payweight 1682

**V A R Power Play 7018**

Sandpoint Blackbird 8809

A A R Ten X 7008 S A

**Frosty Elba Lizzy 4854**

Frosty Elba Lizzy 1106



### American Angus Association - 07/2023

DEP	PRODUÇÃO							MATERNAL					CARÇAÇA				ÍNDICE		
	FPD	PN	P205d	P365d	GPR	A365d	PE	HP	FPM	HM	P.Audit.	A.Audit.	\$ EN	PC	Marm.	AOL	EGS	\$ F	\$ B
6	3,4	87	154	0,35	0,9	0,44	12,9	10	33	92	0,7	-35	80	0,88	1,13	0,009	134	205	
ACC	37	55	47	42	35	54	51	26	35	36	40	44	-	44	40	40	37	-	-
TOP	55	90	4	3	2	15	80	45	35	15	20	25	95	3	25	3	45	1	3

# Black Prince 14853 Don Alfredo **Horizonte**

## ABERDEEN ANGUS



Registro: HBA 843110 | Código: 011AN01462 | Nascimento: 07/08/2017  
 Criador: Gregorio Numo e Noel Werthein  
 Proprietário: Gregorio Numo e Noel Werthein



Hyline 0320 Freedom -T/E-

**Don Alfredo**

Melodien Fanelio 13

S A V Clark 8374

**Black Princess 13024 1180-T/E/I-**

S A V Emblynette 1180



### Programa Era - 06/2023

	GEST	PN	PD	HM	P550d	PE	ALTURA	AOL	EGS	EGG	Marm.	%CORTES
DEP	-1,2	0,9	14,6	0,3	51	1,8	3,4	5,6	1,14	1,99	0,05	-0,9
ACC	22	50	52	39	46	47	60	38	38	40	38	38
TOP	10	95	2	70	1	10	4	1	1	1	20	95

# WHS Investment

## ABERDEEN ANGUS



Registro: 19782708 | Código: 011AN02258 | Nascimento: 14/10/2020  
 Criador: Shelton Angus Farm, Gretna VA  
 Proprietário: Alta Beef Program e Shelton Angus Farm



Basin Payweight 1682  
**Deer Valley Growth Fund**  
 Deer Valley Rita 36113  
 G A R Prophet  
**WHS Prophet Lass 105D**  
 W H S In Focus Lass 99Z



### American Angus Association - 07/2023

	PRODUÇÃO							MATERNAL					CARÇAÇA				ÍNDICE		
	FPD	PN	P205d	P365d	GPR	A365d	PE	HP	FPM	HM	PAdult.	A.Adult.	\$ EN	PC	Marm.	AOL	EGS	\$ F	\$ B
DEP	9	2,3	104	191	0,35	1,1	0,02	6,7	14	35	130	1,1	-56	100	0,57	1,05	0,035	137	190
ACC	37	58	50	45	36	53	50	28	34	36	41	43	-	44	40	40	38	-	-
TOP	30	75	1	1	2	4	95	95	5	10	2	3	95	1	50	5	80	1	5

# Volcan Primrose 5787 Krakatoa

## ABERDEEN ANGUS



Registro: HBA 836451 | Código: 011AN02252 | Nascimento: 09/01/2016  
 Criador: Cabaña El Volcán  
 Proprietário: Alta Beef Program



O C C Paxton 730P  
**Coleman Charlo 0256**  
 Bohi Abigale 6014  
 S A V Bismarck 5682  
**Volcan Primrose 4652-T/E-**  
 Volcan Primrose 3768-T/E-



### Programa Era - 06/2023

	GEST	PN	PD	HM	P550d	PE	ALTURA	AOL	EGS	EGG	Marm.	%CORTES
DEP	-0,3	0,1	13,1	3,3	44,6	1,7	2,3	3	0,03	0,64	0,03	0,3
ACC	39	51	52	38	44	45	59	34	34	35	35	34
TOP	55	55	5	25	3	15	25	25	85	35	30	25

# 44 Lux

## ABERDEEN ANGUS



Registro: 19228961 | Código: 011AN01475 | Nascimento: 09/12/2021  
 Criador: 44 Farms, Cameron TX  
 Proprietário: Alta Beef Program e 44 Farms



V A R Discovery 2240  
**Diablo Deluxe 1104**  
 Diablo Erica Dianna 9034  
 Exar Denver 2002B  
**Exar Blackcap 1485**  
 Quaker Hill Blackcap 0A32



### American Angus Association - 07/2023

	PRODUÇÃO							MATERNAL					CARÇAÇA				ÍNDICE		
	FPD	PN	P205d	P365d	GPR	A365d	PE	HP	FPM	HM	PAdult.	A.Adult.	\$ EN	PC	Marm.	AOL	EGS	\$ F	\$ B
DEP	8	1,6	96	158	0,26	0,9	0,77	11,2	15	25	109	0,6	-39	81	0,75	1,04	-0,011	113	179
ACC	34	49	42	38	31	51	48	24	32	33	36	39	-	40	37	37	34	-	-
TOP	35	60	1	2	45	15	60	65	2	60	10	30	95	2	40	10	20	10	10

Cia Azul V522 **Magnum**  
ABERDEEN ANGUS



Registro: HBB PO 424234 | Código: ANV522 | Nascimento: 18/08/2018  
Criador: Susana Macedo Salvador  
Proprietário: Alta Beef Program e Susana Macedo Salvador



SAV Bismarck 5682

**S A V West River 2066**

SAV Emblynette 0491

Touareg

**Cia Azul R673**

Cia Azul K595



**SUMARIO PROMEBIO - 07/2023**

	DESMAMA							SOBREANO							CARÇAÇA			
	PN	GND	CDESM	PDESM	MDESM	TDESM	IND.DESM	GDS	GNS	CSOBR	PSOBR	MSOBR	TSOBR	PE	IND.FINAL	AOL	EGS	GIM
DEP	-0,09	10,16	0,41	0,37	0,31	0,41	33,00	12,47	22,63	0,49	0,42	0,4	0,43	0,55	40,00	3,78	0,18	0,09
ACC	47	48	42	45	42	47	-	39	-	42	44	42	47	44	-	41	30	42
TOP	30	7	2	4	7	2	5	2	3	1	2	3	2	33	3	3	12	30

Baldco **Mainstay**  
ABERDEEN ANGUS



Registro: 19484805 | Código: 011AN01499 | Nascimento: 29/01/2019  
Criador: Robert J Tiedeman III, North Platte NE  
Proprietário: Alta Beef Program



Connealy Glory 4127

**Connealy Mainstay**

Jayce Of Conanga 318E

N Bar Emulation Ext

**Baldco Queen Mother 30**

A & B Queen Mother 1177



**American Angus Association - 07/2023**

	PRODUÇÃO							MATERNAL					CARÇAÇA			ÍNDICE			
	FPD	PN	P205d	P365d	GPR	A365d	PE	HP	FPM	HM	P.Audit.	A.Audit.	\$ EN	PC	Marm.	AOL	EGS	\$ F	\$ B
DEP	9	0,9	73	129	0,28	0,7	0,17	7,1	7	24	108	0,5	-38	60	0,41	0,79	-0,026	105	150
ACC	37	57	49	44	34	47	43	27	34	36	40	42	-	43	39	38	35	-	-
TOP	30	45	25	25	30	30	90	95	65	70	10	40	95	25	75	30	10	15	35

Diablo **Major**  
ABERDEEN ANGUS



Registro: 19395315 | Código: 011AN01451 | Nascimento: 01/08/2018  
Criador: Dennis George Lopez, Byron CA  
Proprietário: Alta Beef Program e Dennis George Lopez



Baldrige Xpand X743

**Colonel**

Baldrige Isabel Y69

V A R Discovery 2240

**Diablo May 1167**

Diablo May 5061



**American Angus Association - 07/2023**

	PRODUÇÃO							MATERNAL					CARÇAÇA			ÍNDICE			
	FPD	PN	P205d	P365d	GPR	A365d	PE	HP	FPM	HM	P.Audit.	A.Audit.	\$ EN	PC	Marm.	AOL	EGS	\$ F	\$ B
DEP	1	4,8	91	165	0,37	0,8	1,46	9,6	12	38	97	0,5	-41	63	0,81	0,79	-0,079	99	169
ACC	37	53	46	41	33	50	40	25	32	34	39	41	-	42	38	38	35	-	-
TOP	90	95	2	1	1	25	20	80	15	3	15	40	95	20	35	30	1	25	20

Santa Eulália Net Worth TE1352 **Mandrake**  
**ABERDEEN ANGUS**



Registro: HBB P0 204162 | Código: AN1352 | Nascimento: 27/09/2016  
 Criador: Joaquim Francisco B. Assumpção Mello  
 Proprietário: João Francisco Bade Wolf



SAV 8180 Traveler 004  
**SAV Net Worth 4200**  
 SAV May 2410  
 Brigadier  
**Santa Eulália Brigadier 771**  
 Santa Eulália In Focus 583



**SUMÁRIO PROMEBO - 07/2023**

	DESMAMA							SOBREANO							
	PN	GND	CDESM	PDESM	MDESM	TDESM	IND.DESM	GDS	GNS	CSOBR	PSOBR	MSOBR	TSOBR	PE	IND.FINAL
DEP	0,08	7,62	0,17	0,15	0,26	0,1	19,76	4,43	12,05	0,18	0,14	0,29	0,1	0,33	18,00
ACC	32	47	42	44	41	47	-	39	-	42	43	42	47	34	-
TOP	41	19	35	39	11	44	21	37	25	37	39	13	43	50	29

Net Worth de Cantagalo 3845 **Master**  
**ABERDEEN ANGUS**



Registro: HBB 169670 | Código: AN3845 | Nascimento: 05/08/2013  
 Criador: Carlos Renato Acosta Ferreira  
 Proprietário: Alta Beef Program & Progen



SAV 8180 Traveler 004  
**SAV Net Worth 4200**  
 SAV May 2410  
 Leachman Ladies Man 1144B  
**Ladies Man De Cantagalo 2248**  
 Cowboy De Cantagalo 1562



**SUMÁRIO PROMEBO - 07/2023**

	DESMAMA							SOBREANO							CARÇAÇA			
	PN	GND	CDESM	PDESM	MDESM	TDESM	IND.DESM	GDS	GNS	CSOBR	PSOBR	MSOBR	TSOBR	PE	IND.FINAL	AOL	EGS	GIM
DEP	0,56	5,57	0,17	0,23	0,11	0,14	15,00	6,04	11,6	0,21	0,28	0,15	0,15	0,95	20,00	0,92	0,06	0,04
ACC	35	52	47	49	46	52	-	43	-	47	49	47	52	51	-	34	26	33
TOP	72	34	37	22	55	30	35	23	27	29	12	47	29	12	24	44	40	44

Baldrige **Maximus**  
**ABERDEEN ANGUS**



Registro: 19573712 | Código: 011AN01516 | Nascimento: 22/02/2019  
 Criador: Judson & Denise Baldrige, North Platte NE  
 Proprietário: Alta Beef Program e Judson & Judson & Denise Baldrige, North Platte NE



Mogck Bullseye  
**No Doubt**  
 Miss Blackcap Ellston J2  
 Ef Commando 1366  
**Baldrige Isabel C033**  
 Baldrige Isabel Y69



**American Angus Association - 07/2023**

	PRODUÇÃO							MATERNAL					CARÇAÇA				ÍNDICE		
	FPD	PN	P205d	P365d	GPR	A365d	PE	HP	FPM	HM	PAdult.	A.Adult.	\$ EN	PC	Marm.	AOL	EGS	\$ F	\$ B
DEP	-2	3,9	82	151	0,29	0,5	1,02	8,1	10	19	96	0,7	-29	59	1,27	0,45	0,072	99	176
ACC	35	51	44	39	32	46	43	28	34	35	39	41	-	41	38	37	34	-	-
TOP	95	95	10	4	25	55	40	90	35	95	20	25	85	25	10	80	95	25	15

Casamu A544 Peuma Culminante **Melipal**  
**ABERDEEN ANGUS**



Registro: HBA 846354 | Código: 011AN02224 | Nascimento: 23/08/2017  
 Criador: Carlos Sackmann Muriel  
 Proprietário: Casamu S.A



- Casamu 7586 Ayufal Jewlian
- Casamu 1120 Paine Mulpun**  
Casamu 9343 Mulpun Waltraute 7665
- Casamu 9522 Final Jewlian-T/E-
- Casamu 1617 Culminante Gift 9625**  
Casamu 9625 Alca Alu Gift 5917



**Programa Era - 06/2023**

	GEST	PN	PD	HM	P550d	PE	ALTURA	AOL	EGS	EGG	Marm.	%CORTES
DEP	0,7	-1,7	7,3	3,7	23,8	2,4	1,3	3	0,22	0,56	-0,07	0,1
ACC	18	51	52	34	44	47	23	41	41	43	42	41
TOP	95	10	40	20	30	1	65	25	55	45	85	35

FF **Monument**  
**ABERDEEN ANGUS**



Registro: 19203762 | Código: 011AN02272 | Nascimento: 13/08/2018  
 Criador: Friendship Farms, Canoochee GA  
 Proprietário: Alta Beef Program e Rocky View County AB Canada



- 3F Epic 4631
- Exar Monumental 6056B**  
Fwy 7008 Of C085 4029
- Quaker Hill Rampage 0A36
- Ff Rita 6R51 Of 4X05 Rampage**  
Ff Rita 4X05 Of 2143 Ten X



**American Angus Association - 07/2023**

	PRODUÇÃO							MATERNAL					CARÇAÇA				ÍNDICE		
	FPD	PN	P205d	P365d	GPR	A365d	PE	HP	FPM	HM	P.Adult.	A.Adult.	\$ EN	PC	Marm.	AOL	EGS	\$ F	\$ B
DEP	4	2,3	92	170	0,34	1,3	1,33	10,7	13	24	156	1,4	-63	73	1,39	0,83	-0,017	108	204
ACC	35	55	47	43	35	47	49	26	33	34	39	41	-	43	39	39	37	-	-
TOP	70	75	2	1	3	2	25	70	10	70	1	1	95	10	4	25	15	10	3

Casino **Monumental**  
**ABERDEEN ANGUS**



Registro: 19334687 | Código: 011AN01439 | Nascimento: 10/02/2018  
 Criador: David Medeiros  
 Proprietário: Alta Beef Program e Rocky View County



- Varilek Product 2010 04
- 3F Epic 4631**  
Zebo Queen 1072
- Casino Franklin G66
- Casino Annie L50**  
Casino Annie J31



**American Angus Association - 07/2023**

	PRODUÇÃO							MATERNAL					CARÇAÇA				ÍNDICE		
	FPD	PN	P205d	P365d	GPR	A365d	PE	HP	FPM	HM	P.Adult.	A.Adult.	\$ EN	PC	Marm.	AOL	EGS	\$ F	\$ B
DEP	10	-0,6	79	140	0,27	1,1	0,96	11,2	9	34	86	0,8	-35	67	0,91	0,57	0,06	108	169
ACC	37	59	48	43	33	51	49	25	32	35	38	41	-	42	39	38	36	-	-
TOP	25	15	10	10	30	4	45	55	45	10	20	15	90	10	20	50	95	15	15

# PARA REIDRATAR **BEZERROS COM DIARREIA CONTE COM O *AltaLYTE***



Fácil utilização.  
Fórmula já vem  
pronta para uso.



Adicione **35g de  
AltaLYTE** para cada  
**litro** de solução.  
Uma embalagem  
rende **25L** de solução.



Além de reidratar,  
fornece boa **fonte  
de energia** ao  
bezerro.

Acesse e  
saiba mais:



Morris 4304 Mr President **Mr. Paton**  
**ABERDEEN ANGUS**



Registro: HBA 844960 | Código: 011AN02225 | Nascimento: 15/06/2015  
 Criador: La Sultana de Groppo  
 Proprietário: La Sultana de Groppo



Duff New Edition 6108

**Duff Angus 011**

Fcc Rosetta 745R

S A V 004 Predominant 4438

**Morris Rafaela 3874 Predominado**

Morris Rafaela 2979 Widespread



**Programa Era - 06/2023**

	GEST	PN	PD	HM	P550d	PE	ALTURA	AOL	EGS	EGG	Marm.	%CORTES
DEP	-1,4	-0,1	12,1	3,3	39,2	1,8	0,8	0,7	0,02	0,33	-0,05	0,1
ACC	41	51	52	41	45	44	36	24	25	25	25	24
TOP	10	45	10	25	5	10	80	75	85	65	80	35

**Nato** Easy da Rio da Paz  
**ABERDEEN ANGUS**



Registro: HBB PO 226494 | Código: AN2648 | Nascimento: 24/08/2019  
 Criador: Antônio Zancanaro  
 Proprietário: Vitor Elísio Poltronieri e Outros



Vin-Mar O'Reilly Factor

**Bushs Easy Decision 98**

Bushs Big Blackbird 7885

SAV Regard 4863

**Kazá Regard Da Rio Da Paz Te**

Flores Candelerio Da Rio Da Paz Te1199



**SUMÁRIO PROMEBIO - 07/2023**

	DESMAMA							SOBREANO							CARÇAÇA			
	PN	GND	CDESM	PDESM	MDESM	TDESM	IND.DESM	GDS	GNS	CSOBR	PSOBR	MSOBR	TSOBR	PE	IND.FINAL	AOL	EGS	GIM
DEP	0,43	15,17	0,31	0,3	0,29	0,33	40,00	13,28	28,45	0,41	0,3	0,39	0,42	1,27	45,00	4,64	-0,16	-0,13
ACC	40	41	36	38	35	40	-	33	-	36	37	36	40	40	-	34	26	34
TOP	67	1	6	7	6	3	1	1	1	2	8	3	2	4	1	1	97	88

Connealy **Outlook**  
**ABERDEEN ANGUS**



Registro: 19738833 | Código: 011AN02253 | Nascimento: 10/04/2019  
 Criador: Connealy Angus Ranch, Whitman NE  
 Proprietário: Alta Beef Program



G A R Prophet

**Forecaster**

Baldrige Pratissa W165

Quaker Hill Rampage 0A36

**Joya Of Conanga 4660 657X**

Jaze Of Conanga 234



**American Angus Association - 07/2023**

	PRODUÇÃO							MATERNAL					CARÇAÇA				ÍNDICE		
	FPD	PN	P205d	P365d	GPR	A365d	PE	HP	FPM	HM	PAdult.	AAdult.	\$ EN	PC	Marm.	AOL	EGS	\$ F	\$ B
DEP	8	1,9	97	168	0,28	1,2	0,93	17	16	18	115	1,2	-38	71	1,17	0,94	-0,002	99	184
ACC	35	56	48	43	33	47	49	23	31	33	39	40	-	42	39	38	36	-	-
TOP	35	70	1	1	30	3	50	10	1	95	10	2	95	10	10	15	35	25	10

# KR Pacesetter

## ABERDEEN ANGUS



Registro: 18874634 | Código: 011AN01340 | Nascimento: 15/02/2017  
 Criador: Krebs Ranch, Gordon NE  
 Proprietário: Alta Beef Program e Krebs Ranch, Gordon NE



Prairie Pride Next Step 2036

Rbm Step Ahead C80

Basin Charisma U691

Barstow Cash

Kr Blackbird 4295

Wk Blackbird 2250



### American Angus Association - 07/2023

	PRODUÇÃO							MATERNAL					CARÇAÇA				ÍNDICE		
	FPD	PN	P205d	P365d	GPR	A365d	PE	HP	FPM	HM	P.Adult.	A.Adult.	\$ EN	PC	Marm.	AOL	EGS	\$ F	\$ B
DEP	-2	3,4	89	164	0,36	1,4	2,06	13,5	12	25	122	1,1	-46	82	0,73	0,77	-0,029	131	193
ACC	45	82	76	67	37	66	65	21	45	41	43	43	-	57	53	50	51	-	-
TOP	95	90	3	2	1	1	2	30	15	60	3	3	95	2	35	25	10	2	4

# Powell Peyton Place

## ABERDEEN ANGUS



Registro: 19221713 | Código: 011AN02215 | Nascimento: 28/09/2018  
 Criador: Powell Farm, Limestone TN  
 Proprietário: Alta Beef Program



Quaker Hill Manning 4Ex9

E W A Peyton 642

E W A 444 Of 968 Progress

Plattemere Weigh Up K360

E W A 3114 Of 128 Weigh Up

Edgewood Jaunty 128



### American Angus Association - 07/2023

	PRODUÇÃO							MATERNAL					CARÇAÇA				ÍNDICE		
	FPD	PN	P205d	P365d	GPR	A365d	PE	HP	FPM	HM	P.Adult.	A.Adult.	\$ EN	PC	Marm.	AOL	EGS	\$ F	\$ B
DEP	4	3,2	109	184	0,33	1,1	0,13	13,4	7	20	126	1	-45	90	0,95	0,92	0,017	133	204
ACC	37	53	45	41	33	47	44	26	35	35	39	42	-	41	38	38	34	-	-
TOP	70	90	1	1	5	5	90	35	65	90	3	10	95	1	20	15	60	1	3

# VAR Plymouth

## ABERDEEN ANGUS



Registro: 19192524 | Código: 011AN01436 | Nascimento: 09/08/2018  
 Criador: Vintage Angus  
 Proprietário: Alta Beef Program e Vintage Angus



K C F Bennet Southside

Therock

K C F Miss Protege W148

V A R Discovery 2240

Vintage First Lady 4389

Three Trees First Lady 6108



### American Angus Association - 07/2023

	PRODUÇÃO							MATERNAL					CARÇAÇA				ÍNDICE		
	FPD	PN	P205d	P365d	GPR	A365d	PE	HP	FPM	HM	P.Adult.	A.Adult.	\$ EN	PC	Marm.	AOL	EGS	\$ F	\$ B
DEP	1	2,8	98	175	0,32	0,7	1,33	17,5	10	24	136	1,1	-52	87	0,97	0,72	-0,009	130	202
ACC	36	57	49	45	35	49	51	27	35	36	41	43	-	43	39	38	34	-	-
TOP	90	85	1	1	10	30	25	5	35	70	2	4	95	1	20	40	25	1	3

## HR Poker ABERDEEN ANGUS



Registro: 19843769 | Código: 011AN02354 | Nascimento: 02/09/2020  
Criador: High Roller Angus, Center TX  
Proprietário: Alta Beef Program



Basin Payweight 1682

### Deer Valley Growth Fund

Deer Valley Rita 36113

Silveiras Ten X 4526

### Silveiras Rita 8056

Fwy W34 Of 277L 4243



### American Angus Association - 07/2023

	PRODUÇÃO							MATERNAL						CARÇAÇA				ÍNDICE	
	FPD	PN	P205d	P365d	GPR	A365d	PE	HP	FPM	HM	P.Adult.	A.Adult.	\$ EN	PC	Marm.	AOL	EGS	\$ F	\$ B
DEP	7	0,9	90	173	0,41	0,8	1,25	11,1	15	37	117	0,9	-51	86	1,31	1,02	0,003	136	226
ACC	36	55	47	41	33	47	46	26	32	33	39	41	-	42	38	37	34	-	-
TOP	45	45	2	1	1	25	30	60	2	3	5	10	95	1	4	10	40	1	1

## GVC Power Up ABERDEEN ANGUS



Registro: 19567568 | Código: 011AN01549 | Nascimento: 19/03/2019  
Criador: Green Valley Cattle, Atkinson NE  
Proprietário: Alta Beef Program e Green Valley Cattle, Atkinson NE



Jindra Acclaim

### Blackout

Jindra Judy J 1314 3150

Deer Valley All In

### GVC Lexie C083

GVC Miss Grid Topper U34



### American Angus Association - 07/2023

	PRODUÇÃO							MATERNAL						CARÇAÇA				ÍNDICE	
	FPD	PN	P205d	P365d	GPR	A365d	PE	HP	FPM	HM	P.Adult.	A.Adult.	\$ EN	PC	Marm.	AOL	EGS	\$ F	\$ B
DEP	4	2,7	92	161	0,31	1,2	0,08	12,1	11	19	134	1,3	-49	67	0,62	0,53	0,037	110	158
ACC	37	57	49	44	33	47	49	26	34	36	39	41	-	42	37	37	33	-	-
TOP	70	85	1	2	10	3	95	45	20	95	2	1	95	10	50	65	85	10	25

## E G Powerball ABERDEEN ANGUS



Registro: 19786225 | Código: 011AN02233 | Nascimento: 20/02/2019  
Criador: Eagle Grip Cattle Co,  
Proprietário: Alta Beef Program e Eagle Grip Cattle Co



Barstow Cash

### Bsf Hot Lotto 1401

Bsf Princess El Cap W2

A A R Ten X 7008 S A

### E G Jonie Lone Ten 326

Eg Joanie 848 Lonestar 031



### American Angus Association - 07/2023

	PRODUÇÃO							MATERNAL						CARÇAÇA				ÍNDICE	
	FPD	PN	P205d	P365d	GPR	A365d	PE	HP	FPM	HM	P.Adult.	A.Adult.	\$ EN	PC	Marm.	AOL	EGS	\$ F	\$ B
DEP	5	1,2	90	149	0,28	1,3	1,21	4,6	9	25	145	1,3	-58	74	0,18	0,54	-0,004	108	137
ACC	35	55	47	43	32	45	41	25	32	35	38	41	-	42	37	37	33	-	-
TOP	65	50	2	5	30	2	30	95	45	60	1	2	95	5	95	65	30	10	55

## Roseda **Powerplant**

**ABERDEEN ANGUS**



**Registro:** 19881320 | **Código:** 011AN02355 | **Nascimento:** 13/10/2020  
**Criador:** Roseda Farm, Monkton MD  
**Proprietário:** Alta Beef Program



E W A Peyton 642

**Roseda Powerball23 F091**

Roseda Blackcap B103 D118

Divine

**Roseda Ms Flora Divine F113**

Roseda Ms Flora Prophet B126



### American Angus Association - 07/2023

	PRODUÇÃO							MATERNAL					CARÇAÇA				ÍNDICE		
	FPD	PN	P205d	P365d	GPR	A365d	PE	HP	FPM	HM	P.Adult.	A.Adult.	\$ EN	PC	Marm.	AOL	EGS	\$ F	\$ B
<b>DEP</b>	10	0,2	97	175	0,36	0,9	0,45	12,4	5	34	132	0,9	-56	83	1,75	0,72	0,075	131	232
<b>ACC</b>	33	49	42	37	30	44	39	20	29	27	34	37	-	39	36	35	31	-	-
<b>TOP</b>	<b>20</b>	30	<b>1</b>	<b>1</b>	<b>1</b>	<b>15</b>	80	45	80	<b>10</b>	<b>2</b>	<b>10</b>	95	<b>2</b>	<b>1</b>	35	<b>95</b>	<b>1</b>	<b>1</b>

## Welytok **Prime Time**

**ABERDEEN ANGUS**



**Registro:** 19417732 | **Código:** 011AN02265 | **Nascimento:** 02/04/2019  
**Criador:** Mark D Welytok, Richfield Springs NY  
**Proprietário:** Alta Beef Program



Rito 9Q20 Of Rita 5F56 Ghm

**Divine**

Welytok Total 10 Erianna 3B2

Syden Express 3487B

**Chf 3784 Rita 1706**

Syden Rita 3784



### American Angus Association - 07/2023

	PRODUÇÃO							MATERNAL					CARÇAÇA				ÍNDICE		
	FPD	PN	P205d	P365d	GPR	A365d	PE	HP	FPM	HM	P.Adult.	A.Adult.	\$ EN	PC	Marm.	AOL	EGS	\$ F	\$ B
<b>DEP</b>	13	-0,4	84	153	0,38	0,7	0	9,5	11	18	102	1,1	-33	71	1,45	0,85	0,011	135	228
<b>ACC</b>	35	54	46	41	31	51	38	19	28	28	36	39	-	39	34	34	30	-	-
<b>TOP</b>	<b>10</b>	<b>20</b>	<b>5</b>	<b>3</b>	<b>1</b>	30	95	75	<b>25</b>	90	<b>10</b>	<b>3</b>	90	<b>5</b>	<b>2</b>	<b>15</b>	50	<b>1</b>	<b>1</b>

## Furtados **Quarry**

**ABERDEEN ANGUS**



**Registro:** 19368481 | **Código:** 011AN01434 | **Nascimento:** 01/02/2018  
**Criador:** Greg & Velma Furtado, Turlock CA  
**Proprietário:** Alta Beef Program



K C F Bennet Southside

**Therock**

K C F Miss Protege W148

A A R Ten X 7008 S A

**Furtados Ten X Lass 6015**

Furtados Thunder Lass 4013



### American Angus Association - 07/2023

	PRODUÇÃO							MATERNAL					CARÇAÇA				ÍNDICE		
	FPD	PN	P205d	P365d	GPR	A365d	PE	HP	FPM	HM	P.Adult.	A.Adult.	\$ EN	PC	Marm.	AOL	EGS	\$ F	\$ B
<b>DEP</b>	8	0,8	71	135	0,3	0,5	0,67	15,7	10	31	116	0,8	-46	72	0,84	0,35	0,053	125	181
<b>ACC</b>	41	60	52	45	36	54	50	27	34	36	41	44	-	44	40	40	37	-	-
<b>TOP</b>	40	40	30	<b>15</b>	<b>15</b>	50	65	<b>15</b>	35	<b>20</b>	<b>5</b>	<b>15</b>	95	<b>10</b>	<b>25</b>	80	<b>95</b>	<b>3</b>	<b>10</b>

Volcán Pride 6397 **Ray Charles**  
**ABERDEEN ANGUS**



Registro: HBA 858058 | Código: 011AN02244 | Nascimento: 03/09/2018  
 Criador: Cabaña El Volcán  
 Proprietário: Alta Beef Program



S A V 004 Density 4336

**Volcan Lass 5195-T/E**

Volcan Lass 4228

Leachman Right Time

**Volcan Pride 5088**

Volcan Pride 4072-T/E



**Programa Era - 06/2023**

	GEST	PN	PD	HM	P550d	PE	ALTURA	AOL	EGS	EGG	Marm.	%CORTES
DEP	-0,5	1,4	10,5	0,6	30,6	1,6	2,3	1	0,36	0,88	-0,04	-0,5
ACC	19	46	48	33	40	41	56	21	21	22	21	41
TOP	40	95	15	65	20	15	30	60	30	15	80	75

GVC **Regard**  
**ABERDEEN ANGUS**



Registro: 19597980 | Código: 011AN01551 | Nascimento: 01/09/2018  
 Criador: Green Valley Cattle, Atkinson NE  
 Proprietário: Alta Beef Program e Green Valley Cattle, Atkinson NE



Quaker Hill Rampage 0A36

**Wilks Revive 5214**

Hedgewood Isabel 3157

Mcc Daybreak

**G A R Daybreak 1402**

G A R 5050 New Design N549



**American Angus Association - 07/2023**

	PRODUÇÃO							MATERNAL					CARÇAÇA				ÍNDICE		
	FPD	PN	P205d	P365d	GPR	A365d	PE	HP	FPM	HM	P.Adult.	A.Adult.	\$ EN	PC	Marm.	AOL	EGS	\$ F	\$ B
DEP	5	1,2	85	144	0,28	0,5	0,45	7,4	2	30	89	0,3	-32	67	0,63	1,2	-0,016	108	170
ACC	30	46	40	35	27	42	39	19	28	30	32	35	-	36	32	33	29	-	-
TOP	65	50	5	10	30	55	80	95	95	25	25	60	90	15	50	2	20	10	15

DPL **Rockum**  
**ABERDEEN ANGUS**



Registro: 19385006 | Código: 011AN01443 | Nascimento: 10/03/2018  
 Criador: Dawson Lee Dal Porto, Oakley CA  
 Proprietário: Alta Beef Program



Therock

**Connealy Rock 277P**

Brecka Of Conanga 277P

Bushs Unbelievable 423

**DPL Rrr Foxy Frieda 4020**

DPL Foxy Frieda 2024



**American Angus Association - 07/2023**

	PRODUÇÃO							MATERNAL					CARÇAÇA				ÍNDICE		
	FPD	PN	P205d	P365d	GPR	A365d	PE	HP	FPM	HM	P.Adult.	A.Adult.	\$ EN	PC	Marm.	AOL	EGS	\$ F	\$ B
DEP	-2	4	94	157	0,25	0,8	0,82	15	3	25	100	0,7	-36	67	0,54	0,7	-0,003	98	148
ACC	35	55	47	43	32	51	49	21	29	32	37	40	-	41	37	37	34	-	-
TOP	95	95	1	2	50	25	55	15	90	60	15	20	95	10	60	40	30	25	35

Poss **Sergeant**  
ABERDEEN ANGUS



Registro: 19454927 | Código: 011AN01536 | Nascimento: 03/03/2019  
Criador: Nolan Poss, Scotia NE  
Proprietário: Alta Beef Program e Nolan Poss, Scotia NE



**Colonel**

Baldrige Xpand X743

Baldrige Isabel Y69

A A R Ten X 7008 S A

**Stf Rita B405**

Stf Rita Y105



American Angus Association - 07/2023

	PRODUÇÃO							MATERNAL					CARÇAÇA				ÍNDICE		
	FPD	PN	P205d	P365d	GPR	A365d	PE	HP	FPM	HM	PAdult.	A.Adult.	\$ EN	PC	Marm.	AOL	EGS	\$ F	\$ B
DEP	5	0,5	80	153	0,33	0,8	1,27	13,1	13	33	85	0,4	-32	60	1	0,82	0,011	94	168
ACC	36	56	48	44	36	52	50	28	34	36	41	44	-	44	41	40	38	-	-
TOP	65	35	10	4	5	25	25	40	10	15	30	50	90	25	20	25	50	30	20

Schiefelbein **Skywalker**  
ABERDEEN ANGUS



Registro: 19564099 | Código: 011AN01560 | Nascimento: 30/01/2019  
Criador: Schiefelbein Angus Farm, Kimball MN  
Proprietário: Alta Beef Program e Schiefelbein Angus Farm, Kimball MN



Silveiras Conversion 8064

**Byergo Black Magic 3348**

Byergo Elia Cupcake 5900

Basin Payweight 1682

**Frosty Elba Lizzy 47**

Frosty Elba Lizzy 2775



American Angus Association - 07/2023

	PRODUÇÃO							MATERNAL					CARÇAÇA				ÍNDICE		
	FPD	PN	P205d	P365d	GPR	A365d	PE	HP	FPM	HM	PAdult.	A.Adult.	\$ EN	PC	Marm.	AOL	EGS	\$ F	\$ B
DEP	2	3,7	84	153	0,33	1	2,38	8,6	6	27	88	0,7	-30	76	0,59	1,1	-0,039	121	181
ACC	34	53	46	41	34	50	47	23	32	33	38	41	-	40	37	36	34	-	-
TOP	85	95	10	4	5	10	1	85	75	45	25	25	85	4	55	4	4	3	10

K C F Bennett **Solution**  
ABERDEEN ANGUS



Registro: 19766789 | Código: 011AN02261 | Nascimento: 30/10/2019  
Criador: Knoll Crest Farm Inc, Red House VA  
Proprietário: Alta Beef Program e Knoll Crest Farm Inc



Mogck Bullseye

**No Doubt**

Miss Blackcap Ellston J2

Basin Payweight 1682

**K C F Miss 1682 D337**

K C F Miss Southside B539



American Angus Association - 07/2023

	PRODUÇÃO							MATERNAL					CARÇAÇA				ÍNDICE		
	FPD	PN	P205d	P365d	GPR	A365d	PE	HP	FPM	HM	PAdult.	A.Adult.	\$ EN	PC	Marm.	AOL	EGS	\$ F	\$ B
DEP	4	3,1	90	166	0,3	0,5	0,95	10	6	31	73	0,4	-27	81	1,36	1	0,046	124	212
ACC	36	52	44	40	33	52	50	28	35	35	39	42	-	42	39	39	36	-	-
TOP	70	90	2	1	15	55	45	75	75	20	40	50	80	2	3	10	90	2	1

# Teasdale Spector

## ABERDEEN ANGUS



Registro: 19188639 | Código: 011AN02216 | Nascimento: 15/08/2018  
 Criador: Ledan Acres Cattle Co, Cuba City WI  
 Proprietário: Alta Beef Program e Rocky View County



Silveiras Conversion 8064

**Byergo Black Magic 3348**

Byergo Elia Cupcake 5900

G A R Sunrise

**Bridges Sunrise 5106**

Bridges 4268 Fd 128



### American Angus Association - 07/2023

	PRODUÇÃO							MATERNAL					CARÇAÇA				ÍNDICE		
	FPD	PN	P205d	P365d	GPR	A365d	PE	HP	FPM	HM	P.Adult.	A.Adult.	\$ EN	PC	Marm.	AOL	EGS	\$ F	\$ B
DEP	-2	6	85	149	0,31	1	0,74	6,9	6	30	114	1,1	-45	61	1,1	0,78	-0,026	100	180
ACC	34	52	41	37	32	42	39	22	31	32	36	39	-	38	35	34	30	-	-
TOP	95	95	5	5	15	10	60	95	75	25	10	4	95	25	15	30	10	20	10

# K C F Bennett Spitfire

## ABERDEEN ANGUS



Registro: 19428230 | Código: 011AN01496 | Nascimento: 17/10/2018  
 Criador: Knoll Crest Farm Inc, Red House VA  
 Proprietário: Alta Beef Program



Km Broken Bow 002

**Casino Bomber N33**

Casino Annie K48

Connealy Comrade 1385

**Yon Witch D191**

Yon Witch Z177



### American Angus Association - 07/2023

	PRODUÇÃO							MATERNAL					CARÇAÇA				ÍNDICE		
	FPD	PN	P205d	P365d	GPR	A365d	PE	HP	FPM	HM	P.Adult.	A.Adult.	\$ EN	PC	Marm.	AOL	EGS	\$ F	\$ B
DEP	12	-0,9	88	150	0,28	0,6	0,89	10,8	9	25	79	0,7	-24	71	0,64	0,97	0,026	106	162
ACC	37	53	45	40	33	52	50	28	34	35	39	41	-	42	39	38	36	-	-
TOP	10	15	3	5	25	40	50	60	45	60	30	20	75	10	40	10	70	15	20

# 70aks Stacker

## ABERDEEN ANGUS



Registro: 19501871 | Código: 011AN01494 | Nascimento: 09/03/2019  
 Criador: Jason Allen Schroeder, Durant IA  
 Proprietário: Alta Beef Program e Jason Allen Schroeder, Durant IA



Mogck Bullseye

**No Doubt**

Miss Blackcap Ellston J2

G A R 100X

**Rrr-7 Oaks Rita R0177**

Dsa New Direction 1022



### American Angus Association - 07/2023

	PRODUÇÃO							MATERNAL					CARÇAÇA				ÍNDICE		
	FPD	PN	P205d	P365d	GPR	A365d	PE	HP	FPM	HM	P.Adult.	A.Adult.	\$ EN	PC	Marm.	AOL	EGS	\$ F	\$ B
DEP	11	0	62	115	0,27	0,6	1,03	11,5	17	21	74	0,8	-19	55	1,03	0,77	0,011	104	178
ACC	35	52	44	39	31	45	42	27	33	35	39	41	-	41	38	37	34	-	-
TOP	15	25	50	45	30	40	40	55	1	80	35	15	60	30	15	25	50	20	10

## Amador Stockade ABERDEEN ANGUS



Registro: 18966405 | Código: 011AN01360 | Nascimento: 06/04/2017  
Criador: Amador Angus, Modesto CA  
Proprietário: Alta Beef Program e Amador Angus, Modesto CA



Connealy Consensus

### K C F Bennett Fortress

Thomas Patricia 9705

A A R Ten X 7008 S A

### Amador Echo Pride 3054 4244

Poly 095 E Pride 3054



### American Angus Association - 07/2023

	PRODUÇÃO							MATERNAL					CARÇAÇA				ÍNDICE		
	FPD	PN	P205d	P365d	GPR	A365d	PE	HP	FPM	HM	P.Adult.	A.Adult.	\$ EN	PC	Marm.	AOL	EGS	\$ F	\$ B
DEP	2	2,3	82	136	0,27	0,4	1,78	9,3	9	16	48	0,5	-7	52	0,64	0,49	-0,006	92	144
ACC	39	61	53	46	38	56	52	28	34	37	43	47	-	46	41	41	39	-	-
TOP	80	75	10	15	30	60	5	75	45	95	65	35	30	35	40	65	30	40	40

## K C F Bennett Strong ABERDEEN ANGUS



Registro: 18998551 | Código: 011AN01349 | Nascimento: 10/02/2017  
Criador: Knoll Crest Farm Inc, Red House VA  
Proprietário: Alta Beef Program e Knoll Crest Farm Inc, Red House VA



Sitz Upward 307R

### Plattemere Weigh Up K360

Barbara Of Plattemere 337

K C F Bennett Homestead

### K C F Miss Homestead B219

K C F Miss Stellar Z238



### American Angus Association - 07/2023

	PRODUÇÃO							MATERNAL					CARÇAÇA				ÍNDICE		
	FPD	PN	P205d	P365d	GPR	A365d	PE	HP	FPM	HM	P.Adult.	A.Adult.	\$ EN	PC	Marm.	AOL	EGS	\$ F	\$ B
DEP	16	-3,2	59	116	0,3	0,2	1,16	11,3	9	44	52	0,3	-21	54	0,82	0,6	-0,002	102	164
ACC	39	58	51	46	36	53	49	26	36	37	41	44	-	44	39	39	37	-	-
TOP	2	1	60	45	15	80	30	55	45	1	60	55	65	30	25	50	35	20	20

## GAP 6363 Sultão ABERDEEN ANGUS



Registro: HBB PO 224571 | Código: AN6363 | Nascimento: 20/08/2018  
Criador: Eduardo Macedo Linhares  
Proprietário: Marcia Mascarenhas Linhares e Onecio Silveira Prado Jr

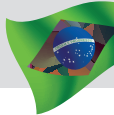

SAV Resource 1441

### Performance

SAV Emblynette 7545

Buford Bluestem 9974

### Inhandui 1162 Bluestem Net Present Value

Inhandui 814 N Present Bar Ext Traveler



### SUMÁRIO PROMÉDIO - 07/2023

	DESMAMA							SOBREANO							CARÇAÇA			
	PN	GND	CDESM	PDESM	MDESM	TDESM	IND.DESM	GDS	GNS	CSOBR	PSOBR	MSOBR	TSOBR	PE	IND.FINAL	AOL	EGS	GIM
DEP	0,23	7,15	0,31	0,13	0,13	0,09	23,04	10,84	18	0,35	0,25	0,19	0,1	1,07	32,09	2,89	0,15	0,03
ACC	70	68	60	63	58	21	-	33	-	50	50	49	21	42	-	31	21	29
TOP	51	22	8	46	47	44	15	4	9	7	16	34	44	8	6	9	16	45

Primavera 11780 Venture 3861 T/E **Sureño**  
**ABERDEEN ANGUS**



Registro: 867419 | Código: 011AN02316 | Nascimento: 23/06/2019  
 Criador: Est. La Llovizna S.A  
 Proprietário: CIALE S.A



Connealy Capitalist 028

**Coleman Venture 403**

Coleman Donna 714

S A V 004 Predominant 4438

**Morris Eileenmere 3861 Predominant**

Morris Eileenmere 3270 Famoso



**Programa Era - 06/2023**

	GEST	PN	PD	HM	P550d	PE	ALTURA	AOL	EGS	EGG	Marm.	%CORTES
DEP	-0,3	0	12,8	4	36,6	1,8	1,6	4,3	0,3	0,59	-0,05	0,4
ACC	23	50	50	36	45	45	59	39	39	40	40	39
TOP	50	50	5	15	10	10	65	3	40	35	85	15

Connealy **Switch**  
**ABERDEEN ANGUS**



Registro: 19252416 | Código: 011AN01482 | Nascimento: 07/01/2018  
 Criador: Connealy Angus Ranch, Whitman NE  
 Proprietário: Alta Beef Program e Abernathy Ranches



Connealy Cavalry 1149

**Connealy Regulator**

Black Cayra Of Conanga 8127

No Doubt

**Parla Of Conanga 6388**

Parley Of Conanga 9827



**American Angus Association - 07/2023**

	PRODUÇÃO							MATERNAL					CARÇAÇA				ÍNDICE		
	FPD	PN	P205d	P365d	GPR	A365d	PE	HP	FPM	HM	P.Adult.	A.Adult.	\$ EN	PC	Marm.	AOL	EGS	\$ F	\$ B
DEP	5	2,6	89	152	0,3	0,4	0,89	6,2	12	9	127	1,2	-39	69	0,62	0,58	0,021	112	162
ACC	39	59	51	46	33	49	44	27	33	35	39	41	-	44	39	39	37	-	-
TOP	60	80	3	4	15	60	50	95	15	95	3	2	95	10	45	50	65	10	20

K C F Bennett **Tahoe**  
**ABERDEEN ANGUS**



Registro: 19394859 | Código: 011AN02338 | Nascimento: 14/09/2018  
 Criador: Knoll Crest Farm Inc, Red House VA  
 Proprietário: Alta Beef Program e Knoll Crest Farm Inc, Red House VA



Km Broken Bow 002

**Spring Cove Reno 4021**

Spring Cove Liza 021

Thomas Top Hand 0536

**Minnesota Rose Top 40**

Minnesota Lily



**American Angus Association - 07/2023**

	PRODUÇÃO							MATERNAL					CARÇAÇA				ÍNDICE		
	FPD	PN	P205d	P365d	GPR	A365d	PE	HP	FPM	HM	P.Adult.	A.Adult.	\$ EN	PC	Marm.	AOL	EGS	\$ F	\$ B
DEP	8	2,1	87	148	0,26	0,5	1,18	13,2	13	37	87	0,7	-35	70	1,05	1,03	-0,033	99	182
ACC	35	51	44	39	32	52	49	26	34	35	39	41	-	41	37	37	35	-	-
TOP	35	70	4	10	45	55	30	40	10	4	25	25	95	10	15	10	10	25	10

# COLOSTRO É COLOSTRO!

*SOS BEEF*



## *Colostro Bovino 100% Natural*

- Fonte de imunoglobulinas essenciais, fatores de crescimento, gordura, lactose, vitaminas e minerais necessários para o melhor desempenho e saúde dos bezerros.
- Possui todos os constituintes do colostro natural.
- Não possui soro de leite, soro sanguíneo ou ovo em sua composição.

## *Seguro e efetivo*

- Aprovado por várias organizações mundiais, como o USDA, CFIA e MAPA.
- Comprovado cientificamente e com suporte técnico diferenciado no mercado.

## *Conveniência e qualidade a qualquer hora*

- Ideal para suplementação de bezerros provenientes de partos prematuros, gemelares ou auxiliados, animais de alto valor zootécnico e/ou provenientes de TE ou bezerros guachos.

Cia Azul 5310 Cia.3180 Maxi **Tarumã**  
**ABERDEEN ANGUS**



Registro: HBB PO 234023 | Código: AN5310 | Nascimento: 08/09/2019  
 Criador: Susana Macedo Salvador  
 Proprietário: Maria Henriqueta Paulino da Costa e Antonio Francisco Chaves Neto



SAV Resource 1441

Cia.Azul 3180 Resouce Gaiteiro  
 Cia.Azul 1295 Gaiteiro Panhadle

Don Jose 176 Maxi Te

Cia.Azul Te2381 Maxi P.Mind  
 Cia.Azul 0983 P.Mind Pancho 444



**SUMÁRIO PROMEBÓ - 07/2023**

	DESMAMA							SOBREANO							CARÇAÇA			
	PN	GND	CDESM	PDESM	MDESM	TDESM	IND.DESM	GDS	GNS	CSOBR	PSOBR	MSOBR	TSOBR	PE	IND.FINAL	AOL	EGS	GIM
DEP	0,42	10,49	0,24	0,3	0,28	0,2	28,1	9,01	19,51	0,28	0,31	0,33	0,21	0,7	30,16	3,7	0,04	0,23
ACC	39	39	34	37	34	39	-	31	-	34	35	34	39	39	-	35	24	37
TOP	66	5	15	7	7	18	6	6	5	14	6	6	18	23	6	4	51	10

Ellingson **Three Rivers** 8062  
**ABERDEEN ANGUS**



Registro: 19203618 | Código: 011AN02263 | Nascimento: 20/02/2018  
 Criador: Chad & Julie Ellingson, Saint Anthony ND  
 Proprietário: Alta Beef Program, Chad & Julie Ellingson e Brady Ham



Cts Remedy 1T01

Ellingson Homestead 6030  
 Ea Erica 1082

Ellingson Chaps 4095

Ea Emblynette 6279  
 Ea Emblynette 2159



**American Angus Association - 07/2023**

	PRODUÇÃO							MATERNAL					CARÇAÇA				ÍNDICE		
	FPD	PN	P205d	P365d	GPR	A365d	PE	HP	FPM	HM	P.Adult.	A.Adult.	\$ EN	PC	Marm.	AOL	EGS	\$ F	\$ B
DEP	-9	5,8	102	182	0,34	1,4	0,73	17,1	2	18	133	1,3	-48	96	0,65	1,04	-0,023	147	208
ACC	52	92	89	83	40	72	80	44	46	42	44	45	-	50	44	45	44	-	-
TOP	95	95	1	1	2	1	60	3	95	90	2	1	95	1	40	5	15	1	1

Byergo **Titanium**  
**ABERDEEN ANGUS**



Registro: 19444322 | Código: 011AN02270 | Nascimento: 09/09/2018  
 Criador: Bryson Byergo, St Joseph MO  
 Proprietário: Alta Beef Program, Rocky View County AB Canada e Bryson Byergo, St Joseph MO



Silveiras Conversion 8064

Byergo Black Magic 3348  
 Byergo Elia Cupcake 5900

Byergo Big Time 8728

Byergo Miss Elia 2834  
 Byergo Miss Elia 8756



**American Angus Association - 07/2023**

	PRODUÇÃO							MATERNAL					CARÇAÇA				ÍNDICE		
	FPD	PN	P205d	P365d	GPR	A365d	PE	HP	FPM	HM	P.Adult.	A.Adult.	\$ EN	PC	Marm.	AOL	EGS	\$ F	\$ B
DEP	-6	5,9	99	175	0,36	1,7	1,54	11,5	7	33	148	1,7	-64	83	0,68	0,89	0,002	123	182
ACC	33	49	42	37	33	44	40	20	32	34	36	39	-	37	34	34	30	-	-
TOP	95	95	1	1	2	1	15	60	65	15	1	1	95	2	45	20	40	3	10

TE403 Brand Name Traveler Ébano **Tólio**  
**ABERDEEN ANGUS**



Registro: HBB PO 181339 | Código: 011AN01327 | Nascimento: 16/08/2014  
 Criador: Cabanha Tólio's Farm  
 Proprietário: José Antônio Annes Marinho / Nildomar Franco Amaral



SAV Bismarck 5682  
**SAV Brand Name 9115**  
 SAV Blackcap May 5530  
 SAV 8180 Traveler 004  
**Tarrá Te155 Bioncé Traveller Widespread**  
 Carobá 562 Widespread Da Tólio'S Farm



**SUMÁRIO PROMEBÓ - 07/2023**

	DESMAMA							SOBREANO							CARÇAÇA			
	PN	GND	CDESM	PDESM	MDESM	TDESM	IND.DESM	GDS	GNS	CSOBR	PSOBR	MSOBR	TSOBR	PE	IND.FINAL	AOL	EGS	GIM
DEP	0,74	13,91	0,3	0,34	0,28	0,32	37,22	4,84	18,75	0,29	0,24	0,29	0,29	1,08	30,76	4,41	-0,01	0,08
ACC	51	54	48	50	47	53	-	43	-	48	49	48	53	48	-	40	30	41
TOP	81	2	8	6	10	5	3	33	7	14	18	12	9	8	7	1	66	32

**Triumph 707H**  
**ABERDEEN ANGUS**



Registro: 19677940 | Código: 011AN02287 | Nascimento: 25/01/2020  
 Criador: Sitz Angus Farm, Harrison MT  
 Proprietário: Alta Beef Program e Sitz Angus Farm, Harrison MT



Poss Achievement  
**Sitz Accomplishment 720F**  
 Sitz Barbaramere Nell 166D  
 Mohnen Substantial 272  
**Sitz Henrietta Pride 198D**  
 Sitz Henrietta Pride 89B



**American Angus Association - 07/2023**

	PRODUÇÃO							MATERNAL					CARÇAÇA			ÍNDICE			
	FPD	PN	P205d	P365d	GPR	A365d	PE	HP	FPM	HM	P.Adult.	A.Adult.	\$ EN	PC	Marm.	AOL	EGS	\$ F	\$ B
DEP	13	-2,3	77	140	0,28	0,3	1,43	16,7	14	28	105	0,6	-39	59	0,95	0,5	0,067	99	160
ACC	37	57	48	43	32	46	49	28	32	33	36	38	-	42	37	36	33	-	-
TOP	10	3	15	15	25	70	15	10	5	40	10	25	95	20	15	65	95	25	25

**Connealy Trust**  
**ABERDEEN ANGUS**



Registro: 19737992 | Código: 011AN02255 | Nascimento: 23/04/2019  
 Criador: Connealy Angus Ranch  
 Proprietário: Alta Beef Program



Basin Payweight 1682  
**Deer Valley Growth Fund**  
 Deer Valley Rita 36113  
 A A R Ten X 7008 S A  
**Emmaline Of Conanga 5773**  
 Emilia Of Conanga 3956



**American Angus Association - 07/2023**

	PRODUÇÃO							MATERNAL					CARÇAÇA			ÍNDICE			
	FPD	PN	P205d	P365d	GPR	A365d	PE	HP	FPM	HM	P.Adult.	A.Adult.	\$ EN	PC	Marm.	AOL	EGS	\$ F	\$ B
DEP	9	2,3	95	173	0,38	0,8	1,02	14,8	12	36	121	0,8	-52	87	0,48	0,78	0,059	131	174
ACC	40	60	51	46	38	51	52	31	36	38	44	46	-	46	42	42	40	-	-
TOP	30	75	1	1	1	25	40	25	15	5	4	15	95	1	70	30	95	1	15

São Xavier 2460 Density **Tupã**  
**ABERDEEN ANGUS**



Registro: HBB PO 214297 | Código: AN2460 | Nascimento: 01/08/2017  
 Criador: Caio Cezar Fernandez Vianna  
 Proprietário: Cabanha São Xavier



SAV 8180 Traveler 004

**SAV 004 Density 4336**

S A V May 7238

Tres Marias 8565 Cumbiero 7832 Te

**São Xavier 1939 Patience**

Ax 18 Wind Patience



**SUMÁRIO PROMEBIO - 07/2023**

	DESMAMA							SOBREANO							CARÇAÇA			
	PN	GND	CDESM	PDESM	MDESM	TDESM	IND.DESM	GDS	GNS	CSOBR	PSOBR	MSOBR	TSOBR	PE	IND.FINAL	AOL	EGS	GIM
DEP	0,09	3,06	0,16	0,15	0,29	0,1	9,81	-0,37	2,69	0,15	0,1	0,32	0,11	0,48	7,42	0,83	-0,19	0
ACC	39	41	37	39	36	41	-	35	-	37	38	37	41	42	-	40	30	41
TOP	44	58	39	41	<b>6</b>	42	52	83	73	47	54	<b>8</b>	42	38	62	50	98	56

CIA.AZUL 5148 Sertão Maxi **Turbo**  
**ABERDEEN ANGUS**



Registro: 233385 | Código: AN5148 | Nascimento: 06/08/2019  
 Criador: Susana Macedo Salvador  
 Proprietário: Susana Macedo Salvador e Fladimir de Oliveira



R B Tour Of Duty 177

**Sertão**

São Xavier 1684 Fábula Te

Don Jose 176 Maxi Te

**Cia.Azul 2445 Maxi N Performa**

N. Performa



**SUMÁRIO PROMEBIO - 07/2023**

	DESMAMA							SOBREANO							CARÇAÇA			
	PN	GND	CDESM	PDESM	MDESM	TDESM	IND.DESM	GDS	GNS	CSOBR	PSOBR	MSOBR	TSOBR	PE	IND.FINAL	AOL	EGS	GIM
DEP	1,14	10,12	0,36	0,26	0,33	0,43	31,19	9,21	19,34	0,37	0,26	0,35	0,43	0,01	31,84	2,33	0,15	0,1
ACC	49	47	41	44	40	46	-	32	-	39	40	38	44	40	-	37	26	38
TOP	93	<b>8</b>	<b>3</b>	<b>15</b>	<b>5</b>	<b>2</b>	<b>6</b>	<b>8</b>	<b>6</b>	<b>5</b>	<b>15</b>	<b>6</b>	<b>2</b>	74	<b>7</b>	<b>14</b>	<b>16</b>	26

Angus da Limoeiro TE 179 **Valente**  
**ABERDEEN ANGUS**



Registro: HBB PO 238240 | Código: AN179 | Nascimento: 08/05/2019  
 Criador: Fazenda Limoeiro  
 Proprietário: Fazenda Limoeiro



Vin-Mar O'Reilly Factor

**Bushs Easy Decision 98**

Bushs Big Blackbird 7885

SAV 004 Density 4336

**Delícia Density Da Rio Da Paz Te**

Mella Da Rio Da Paz



**SUMÁRIO PROMEBIO - 07/2023**

	DESMAMA							SOBREANO							CARÇAÇA			
	PN	GND	CDESM	PDESM	MDESM	TDESM	IND.DESM	GDS	GNS	CSOBR	PSOBR	MSOBR	TSOBR	PE	IND.FINAL	AOL	EGS	GIM
DEP	0,64	9,97	0,36	0,37	0,34	0,35	30,66	8,15	18,12	0,42	0,33	0,42	0,38	0,94	33,53	3,43	0	0,09
ACC	28	29	26	27	25	29	-	24	-	25	26	25	29	31	-	29	22	31
TOP	79	<b>6</b>	<b>2</b>	<b>3</b>	<b>3</b>	<b>3</b>	<b>4</b>	<b>9</b>	<b>6</b>	<b>2</b>	<b>5</b>	<b>2</b>	<b>3</b>	<b>12</b>	<b>4</b>	<b>5</b>	67	33

# K C F Bennett **Vegas** ABERDEEN ANGUS



Registro: 19394861 | Código: 011AN02339 | Nascimento: 10/09/2018  
Criador: Knoll Crest Farm Inc, Red House VA  
Proprietário: Alta Beef Program



Km Broken Bow 002

**Spring Cove Reno 4021**

Spring Cove Liza 021

Thomas Top Hand 0536

**Minnesota Rose Top 40**

Minnesota Lily

## American Angus Association - 07/2023

	PRODUÇÃO							MATERNAL					CARÇAÇA				ÍNDICE		
	FPD	PN	P205d	P365d	GPR	A365d	PE	HP	FPM	HM	PAdult.	A.Adult.	\$ EN	PC	Marm.	AOL	EGS	\$ F	\$ B
DEP	7	1,9	93	155	0,28	0,6	1,06	13,7	8	25	115	0,9	-42	63	1,03	0,59	-0,022	99	173
ACC	35	50	43	38	32	51	49	25	33	34	39	40	-	40	37	37	34	-	-
TOP	45	70	2	3	30	45	40	35	55	60	10	10	95	20	15	60	15	25	15

# VPJ Goldwyn Easy Decision FIV1294 ABERDEEN ANGUS



Registro: 243160 | Código: 011AN02392 | Nascimento: 10/01/2021  
Criador: Valdomiro Poliselli Junior  
Proprietário: Fernando Gandra Matielo e Valdomiro Poliselli Junior



Vin-Mar O'Reilly Factor

**Bushs Easy Decision 98**

Bushs Big Blackbird 7885

Gar Prophet

**Vpj Bebel Prophet Fiv1068**

Vpj Black Cristal Bluestem Te443

## SUMÁRIO PROMEBO - 07/2023

	DESMAMA							SOBREANO							CARÇAÇA			
	PN	GND	CDESM	PDESM	MDESM	TDESM	IND.DESM	GDS	GNS	CSOBR	PSOBR	MSOBR	TSOBR	PE	IND.FINAL	AOL	EGS	GIM
DEP	0,08	14,47	0,24	0,23	0,11	0,31	36,48	21,91	36,39	0,36	0,25	0,24	0,42	0,85	51,05	4,37	0,16	0,38
ACC	38	39	34	36	33	38	-	30	-	34	35	33	38	39	-	37	26	38
TOP	43	1	16	18	56	5	2	1	1	5	14	21	2	16	1	2	16	3

# VPJ Invictus Emblazon FIV 886 ABERDEEN ANGUS



Registro: HBB P0 208797 | Código: 011AN01376 | Nascimento: 10/04/2017  
Criador: Valdomiro Poliselli Junior  
Proprietário: Valdomiro Poliselli Junior e Fernando Linhares de Carvalho



Occ Emblazon 854E

**3F Emblazon 3652**

Tfr Ever Princess 1635

SAV 8180 Traveler 004

**Cambá Pytá 549 Trav004 1126 Te**

Camb C80 Dsy 549

## SUMÁRIO PROMEBO - 07/2023

	DESMAMA							SOBREANO							CARÇAÇA			
	PN	GND	CDESM	PDESM	MDESM	TDESM	IND.DESM	GDS	GNS	CSOBR	PSOBR	MSOBR	TSOBR	PE	IND.FINAL	AOL	EGS	GIM
DEP	0,33	8,35	0,26	0,22	0,17	0,12	24,22	7,47	15,81	0,26	0,22	0,19	0,17	0,19	24,78	1,41	0,05	0,09
ACC	38	39	34	36	34	38	-	31	-	34	35	34	38	38	-	26	18	26
TOP	60	12	12	21	33	36	11	11	11	18	20	33	26	62	12	34	45	32

# VPJ Wild

Wall Street FIV1389

## ABERDEEN ANGUS



Registro: 20314372 | Código: 011AN02393 | Nascimento: 24/03/2021  
 Criador: Valdomiro Polisselli Junior  
 Proprietário: Marcelo Augusto de Souza Bonifácio e Valdomiro Polisselli Junior



Basin Payweight 1682

**Deer Valley Wall Street**

Deer Valley Rita 36113

G A R Sunrise

**Ms G A R Sunrise Predestined N1731 304 Te**

G A R 28 Predestined N1731



### American Angus Association - 07/2023

	PRODUÇÃO							MATERNAL					CARÇAÇA				ÍNDICE		
	FPD	PN	P205d	P365d	GPR	A365d	PE	HP	FPM	HM	P.Adult.	A.Adult.	\$ EN	PC	Marm.	AOL	EGS	\$ F	\$ B
DEP	8	0,6	91	158	0,32	0,8	0,44	10,1	8	24	134	1	-51	74	0,99	0,86	0,021	111	184
ACC	35	51	43	38	33	45	42	25	31	32	38	41	-	40	37	37	33	-	-
TOP	35	35	2	2	10	25	80	75	55	70	2	10	95	5	20	20	65	10	10

# Byergo Winston

8460

## ABERDEEN ANGUS



Registro: 19509392 | Código: 011AN02301 | Nascimento: 30/10/2018  
 Criador: Bryson Byergo, St Joseph MO  
 Proprietário: Alta Beef Program



Quaker Hill Rampage 0A36

**Byergo Oasis 6052**

Byergo Miss Elia 5899

Byergo Black Magic 3348

**Byergo Elia 5439**

Byergo Miss Elia 0028



### American Angus Association - 07/2023

	PRODUÇÃO							MATERNAL					CARÇAÇA				ÍNDICE		
	FPD	PN	P205d	P365d	GPR	A365d	PE	HP	FPM	HM	P.Adult.	A.Adult.	\$ EN	PC	Marm.	AOL	EGS	\$ F	\$ B
DEP	6	3	97	174	0,33	1,7	1,54	11,6	13	31	150	1,4	-63	82	0,73	0,7	-0,001	122	181
ACC	37	74	64	44	52	46	34	17	28	29	36	38	-	43	37	37	35	-	-
TOP	55	85	1	1	4	1	15	50	10	20	1	1	95	2	35	35	35	4	10

# Poss Wrangler

ABERDEEN ANGUS



Registro: 19448649 | Código: 011AN01535 | Nascimento: 08/02/2019  
 Criador: Danny Poss, Scotia NE  
 Proprietário: Alta Beef Program, Danny Poss e Abernathy Ranches



Basin Payweight 1682

**Poss Maverick**

Poss Pride 516

Connealy Power Play

**Poss Elmaretta 648**

Poss Elmaretta 9104



### American Angus Association - 07/2023

	PRODUÇÃO							MATERNAL					CARÇAÇA				ÍNDICE		
	FPD	PN	P205d	P365d	GPR	A365d	PE	HP	FPM	HM	P.Adult.	A.Adult.	\$ EN	PC	Marm.	AOL	EGS	\$ F	\$ B
DEP	4	1,9	86	141	0,29	0,5	1,27	13,3	5	35	82	0,6	-31	63	0,83	0,69	0,013	102	165
ACC	39	72	65	60	38	61	64	27	34	35	42	43	-	47	42	42	42	-	-
TOP	70	65	4	10	20	50	25	30	80	10	25	25	85	15	25	35	55	20	20



## Conectamos você com a melhor genética

A Progen une os selecionadores da melhor genética adaptada com os melhores produtores de carne de qualidade. **Faça parte do Alta Progen Showcase RS.**

Entre em contato conosco para mais informações.



(53) 3243.1199 / (53) 99993.1931 / [www.progen.agr.br](http://www.progen.agr.br)

## BF Lampião da Brasil Florestal TE1007 **Coringa** Red Angus



Registro: 233220 | Código: AR1007 | Nascimento: 22/07/2019  
Criador: Nivaldo Dzyekanski  
Proprietário: Romildo Romualdo Weiss



Jyj Ms Jolene

**Brown Jyj Redemption**

Jyj Ms Jolene

Agromelu 2494 Citation Boom

**Bf Cali Da Brasil Florestal Tei87**

Tres Marias 6842 La Sole Te



### Sumário Promebo - 07/2023

	DESMAMA							SOBREANO							CARÇAÇA			
	PN	GND	CDESM	PDESM	MDESM	TDESM	IND.DESM	GDS	GNS	CSOBR	PSOBR	MSOBR	TSOBR	PE	IND.FINAL	AOL	EGS	GIM
DEP	-0,06	5	0,1	0,06	0,1	0,03	12,03	4,33	9,33	0,11	0,04	0,08	0,04	0,3	12,79	0,76	0,01	0,08
ACC	32	32	27	29	27	31	-	25	-	27	29	27	31	33	-	35	23	37
TOP	34	37	61	68	60	64	44	34	35	60	75	73	62	53	43	52	62	35

## Red Six Mile **Cruise** 125C Red Angus



Registro: 3583474 | Código: 011AR03055 | Nascimento: 14/02/2015  
Criador: Six Mile Red Angus  
Proprietário: Alta Beef Program e Six Mile Red Angus



Red Bar-E-L Diamond 111T

**Red Six Mile Tuff Enuf 111Z**

Red Bar-E-L Diamond 111T

Red Six Mile Ruger 221X

**Red Six Mile Flower 32Z**

Red Six Mile Flower 713S



### Red Angus Association Of America - 07/2023

	FPD	PN	P205d	P365d	HM	EM	HP	FPM	STAY	Marm.	RC	PC	AOL	EGS
DEP	9	1	58	79	21	-6	10	4	9	0,17	-0,07	-5	0,09	0,01
ACC	19	28	25	25	21	5	0	17	14	7	10	16	13	5
TOP	86	89	63	86	84	12	68	89	95	90	8	99	54	28

## Red Prince 14603 **Ferrari** T/E Red Angus



Registro: HBA 839799 | Código: 011AR03076 | Nascimento: 02/08/2016  
Criador: Gregorio, Numo e Noel Werthein S.A.A.G.C.I.  
Proprietário: Alta Beef Program



Red Six Mile Shawnee 116T

**Red Six Mile Ruger 221X**

Red Six Mile Shawnee 116T

Rubeta 4444 Quebrantador -T/E-

**Red Princess Ss 1266Z Quebra-T/E-**

Três Marias 6976 Quebra 5494 T/E



### Programa Era - 06/2023

	GEST	PN	PD	HM	P550d	PE	ALTURA	AOL	EGS	EGG	Marm.	%CORTES
DEP	-0,9	1,1	11,5	-7,9	25,8	1,2	2	2,9	0,47	0,45	-0,04	0,30
ACC	42	78	77	31	66	76	79	56	57	58	56	56
TOP	30	95	15	95	25	50	35	25	25	55	75	25

## Inambu Sur 1183 **Froilan** Red Angus



Registro: HBA 849048 | Código: 011AR03087 | Nascimento: 21/03/2018  
Criador: Cabaña Inambú S.A.  
Proprietário: Cabaña Inambú S.A.



Rosina Lady Karin 3425

**Inambu Sur 115 Argentino-T/E-**

Rosina Lady Karin 3425

Pastoriza 565 Brigadier-T/E-

**Inambu Sur 136 Mostaza 156-T/E-**

Gran Manuel 156 Caño Explo



### Programa Era - 06/2023

	GEST	PN	PD	HM	P550d	PE	ALTURA	AOL	EGS	EGG	Marm.	%CORTES
<b>DEP</b>	-0,8	0,2	9,1	3,1	25,2	1,1	2,5	1,5	0,04	0	0,03	0,30
<b>ACC</b>	36	59	60	36	42	37	48	24	23	24	26	27
<b>TOP</b>	30	60	<b>25</b>	<b>25</b>	25	60	<b>20</b>	60	85	90	30	<b>25</b>

## Tradição 2307 **Maragato** Red Angus



Registro: HBB PC 407965 | Código: AR2307 | Nascimento: 16/10/2016  
Criador: Parceria Rotta Assis  
Proprietário: Parceria Rotta Assis



Sibila Blockama 1162

**Tanque**

Sibila Blockama 1162

Brigadier

**Tradição 200**

Tradição 948



### Sumário Promebo - 07/2023

	DESMAMA							SOBREANO							CARÇAÇA			
	PN	GND	CDESM	PDESM	MDESM	TDESM	IND.DESM	GDS	GNS	CSOBR	PSOBR	MSOBR	TSOBR	PE	IND.FINAL	AOL	EGS	GIM
<b>DEP</b>	0,99	2,65	0,26	0,19	0,22	0	12,05	0,41	3,06	0,28	0,18	0,27	-0,02	-0,9	8,2	0,14	-0,09	-0,02
<b>ACC</b>	49	53	47	50	46	29	-	44	-	48	49	48	29	53	-	47	35	49
<b>TOP</b>	90	64	<b>14</b>	30	<b>20</b>	74	46	76	72	<b>14</b>	29	<b>17</b>	77	99	61	68	89	64

## Red U2 **Resolve** 428E Red Angus



Registro: 3996928 | Código: 011AR03073 | Nascimento: 30/01/2017  
Criador: U-2 Ranch LTD  
Proprietário: Alta Beef Program



Red U-2 Anexa 271Y

**Red U-2 Renown 193C**

Red U-2 Anexa 271Y

Red Minburn Copenhagen 3Y

**Red U-2 Ms Robo 361<sup>a</sup>**

Red U-2 Ms. Robo 336W



### Red Angus Association Of America - 07/2023

	FPD	PN	P205d	P365d	HM	EM	HP	FPM	STAY	Marm.	RC	PC	AOL	EGS
<b>DEP</b>	8	0,6	50	77	25	-10	7	3	17	0,18	-0,01	12	0,18	0,01
<b>ACC</b>	36	66	60	60	27	18	8	30	19	19	24	36	32	18
<b>TOP</b>	90	85	86	87	52	<b>6</b>	94	94	34	89	<b>18</b>	82	38	38

C-Bar Whiskey **River** 8105F  
Red Angus



Registro: 4045146 | Código: 011AR03079 | Nascimento: 11/01/2018  
Criador: C-Bar Ranch  
Proprietário: Alta Beef Program



Pie Fayette 1160

**Pie One Of A Kind 352**

Pie Fayette 1160

C-Bar Contour 107X

**Jeffries Ms Joline Z243**

Brown Ms Big Sky U7877



Red Angus Association Of America - 07/2023

	FPD	PN	P205d	P365d	HM	EM	HP	FPM	STAY	Marm.	RC	PC	AOL	EGS
DEP	10	-0,8	77	117	29	14	13	7	7	0,5	-0,01	29	0,35	0,01
ACC	47	50	48	48	27	15	32	31	38	43	35	43	42	36
TOP	79	66	11	19	20	92	38	54	98	33	19	31	18	31

São Xavier 2729 Lapacho **Supremo**  
Red Angus



Registro: HBB PO 224630 | Código: AR2729 | Nascimento: 21/01/2019  
Criador: Cabanha São Xavier  
Proprietário: Alta Beef Program e Progen



São Xavier 1344 Encarnacion

**São Xavier 2000 Lapacho**

São Xavier 1344 Encarnacion

Tanque

**São Xavier 1847 Jasmine**

São Xavier 408 Sandman



Sumário Promebo - 07/2023

	DESMAMA							SOBREANO							CARÇAÇA			
	PN	GND	CDESM	PDESM	MDESM	TDESM	IND.DESM	GDS	GNS	CSOBR	PSOBR	MSOBR	TSOBR	PE	IND.FINAL	AOL	EGS	GIM
DEP	-0,83	4,92	0,21	0,41	0,25	0,05	15,32	4,16	9,08	0,26	0,37	0,34	0,06	-0,2	15,44	2,26	0,16	0,09
ACC	51	50	42	45	41	48	-	29	-	38	39	37	44	35	-	33	22	33
TOP	6	40	23	3	14	61	35	40	40	20	4	7	54	86	38	16	14	30

# Brawir A987 L545 FIV **Bagagem** Brangus



Registro: PS 175934 | Código: BAGAGEM | Nascimento: 01/09/2020  
Criador: Santiago Fermin Wirsch  
Proprietário: Santiago Fermin Wirsch



Bright Side Of Brinks

**Anamélia Te L545**

Ms Brinks Newsday 392H8

Rancho 1256 TE

**Brawir A148 Francesco FIV**

Corralera 10834 Lonquimay Lanin Te



### Sumário Promebo - 07/2023

	DESMAMA							SOBREANO							CARÇAÇA			
	PN	GND	CDESM	PDESM	MDESM	TDESM	IND.DESM	GDS	GNS	CSOBR	PSOBR	MSOBR	TSOBR	PE	IND.FINAL	AOL	EGS	GIM
DEP	-0,27	7,04	0,26	0,11	0,17	0,22	21,31	5,93	12,97	0,31	0,14	0,19	0,27	0,04	21,87	1,75	0,17	0,31
ACC	28	28	24	25	23	28	-	22	-	24	25	24	29	31	-	29	18	29
TOP	31	6	4	34	21	3	4	7	6	3	29	21	3	58	4	12	4	2

# Laconquista Brg 68 Gabino - T/E **Cafetero** Brangus



Registro: 143425 | Código: 011BN01023 | Nascimento: 31/08/2015  
Criador: La Conquista De Lloret  
Proprietário: Alta Beef Program E Tres Lunas A.C.I.S.A



Ebano Y2153

**Ebano 2867 Natito**

Ebano Y1910 Champ

Rancho 5976 Cassius Clay

**Laconquista Bra 7 Julia-T/E-**

Quilpo 832 Cerro



18 meses



### Asociación Argentina De Brangus - Erbra 05/2023

	PN	P205D	HM	HMT	P550d	PE	AOL	EGS	EGG	MARM.
DEP	1,02	13,31	0,72	7,37	31	0,7	3,81	0,06	-0,04	0,15
ACC	90	87	66	-	73	72	67	63	64	65
TOP	92	4	93	24	2	34	3	96	98	60

# Viracho 1207 Espartano 692 - T/E **Califa** Brangus



Registro: HBA 144804 | Código: 011BN01054 | Nascimento: 11/08/2017  
Criador: El Remanso  
Proprietário: El Remanso



Anamelia B059 Maximus T/E Spartacus

**Rancho 1924 - Espartano**

Brightside

Aonikenk

**Viracho 692 T/E**

Rancho 636 T/E



24 meses

### Asociación Argentina De Brangus - Erbra 05/2023

	PN	P205D	HM	HMT	P550d	PE
DEP	-0,06	9,43	3,97	8,68	19,84	0,31
ACC	75	64	56	-	69	79
TOP	36	15	41	11	12	64

## Anamélia M411 **Castus** Brangus



Registro: PS 134174 | Código: BNM411 | Nascimento: 09/12/2018  
Criador: Agrícola Anamélia Ltda  
Proprietário: Agrícola Anamélia Ltda E Andre Luiz Coelho De Souza E Azevedo



Brinks Bright Side 782R24

### Rancho 1256 Te

Rancho 224 Te

Curupay

### Anamelia Fiv 094J

Anamelia B050 Te



progen



### Asociación Argentina de Brangus - 03/2023

	PN	P205d	HM	HMT	P550d	PE	AOL	EGS	EGG	MARM
DEP	0,65	17,61	1,28	10,09	35,05	1,06	3,21	0,25	0,34	025
ACC	69	55	-	65	79	59	69	66	66	68
TOP	-	1	93	5	1	25	1	54	28	13

## Cia Azul 7008 **Charrua** Brangus



Registro: 135620 | Código: BN7008 | Nascimento: 07/08/2017  
Criador: Susana Macedo Salvador  
Proprietário: Susana Macedo Salvador E Daiane Kornalewski De Oliveira



Sundance Of Brinks

### Guarani

Brangus Santa Alice

Reprodutor Múltiplos - 38

### Tradição Azul S179

Pml Garupá



18 meses

progen



### Sumário Natura - 07/2023

	DESMAMA							SOBREANO							CARÇAÇA		
	PN	GND	CDESM	PDESM	MDESM	TDESM	IND_DESM	GDS	GNS	CSOBR	PSOBR	MSOBR	TSOBR	IND.FINAL	AOL	EGS	GIM
DEP	-0,72	2,15	0,24	0,04	0,25	0,24	11,78	3,62	5,76	0,31	0,1	0,28	0,33	15,13	0,71	0,02	0,08
ACC	78	79	79	79	79	79	79	79	79	79	79	79	79	79	54	54	54
TOP	8	19	2	38	2	1	14	2	6	1	21	1	1	5	23	42	22

## Sultana Mayu 1946 Aonikenk **Derek** Brangus



Registro: HBA 144611 | Código: 011BN01051 | Nascimento: 04/04/2018  
Criador: La Sultana S.A  
Proprietário: La Sultana S.A



Corralero 8435 Curupay F-10 C

### Sultana Lonquimay 882 Yas -T/E

Morris Sol 227 Yas-T/E-

Aonikenk

### Sultana Maxima 911 Aonikenk -T/E-

Morris Maxima 235 Gladiador T/E



### Asociación Argentina De Brangus - Erbra 05/2023

	PN	P205D	HM	HMT	P550d	PE	AOL	EGS	EGG	MARM.
DEP	0,71	12,61	0,96	7,27	40,25	2,01	4,39	0,96	1,48	0,27
ACC	88	85	57	-	75	85	69	65	66	68
TOP	85	5	91	26	1	2	1	1	1	11

Quilpo 2821 Tropero **El Rafa**  
Brangus



Registro: 144434 | Código: 011BN01043 | Nascimento: 06/10/2015  
Criador: Pedro Borgatello Cabaña Quilpo Norte  
Proprietário: Pedro Borgatello Cabaña Quilpo Norte



18 meses

Transformer Of Brinks 784E6

**Quilpo 493 Transformer**

Quilpo 57

Las Lilas 5909-F Relmun 6774-B G4

**Quilpo 1455 Relevante-T/E-**

Quilpo 920 Charly-T/E-



Asociación Argentina De Brangus – Erbra 05/2023

	PN	P205D	HM	HMT	P550d	PE	AOL	EGS	EGG	MARM.
DEP	1,14	9,24	1,52	6,14	21,74	1,92	2,59	0,09	0,32	0,17
ACC	92	88	60	-	74	81	56	52	50	52
TOP	94	16	86	49	9	2	12	95	48	45

Pozo 06907 Francesco **Francês**  
Brangus



Registro: HBA 144787 | Código: 011BN01052 | Nascimento: 18/09/2017  
Criador: Cabaña Pozo De La Carreta  
Proprietário: Alta Beef Program



24 meses

Brinks Bright Side 782R24-Rt

**Rancho 1256 -T/E- I Francesco**

Rancho 224 -T/E-

Las Lilas 5327-A Patricio G5I Patricio

**Guasunchos 3484 -T/E-**

Rancho 328 -T/E-



Asociación Argentina De Brangus – Erbra 05/2023

	PN	P205D	HM	HMT	P550d	PE	AOL	EGS	EGG	MARM.
DEP	0,28	12,99	4,56	11,06	31,74	0,58	1,64	0,33	0,9	0,11
ACC	88	84	64	-	70	79	69	66	66	68
TOP	65	5	16	2	2	43	33	34	5	78

Anamélia FIV 331 **Gannicus**  
Brangus



Registro: PS 141229 | Código: BN331L | Nascimento: 20/12/2017  
Criador: Agrícola Anamélia Ltda  
Proprietário: Agrícola Anamélia Ltda



Alegria 1299V Malajunta

**Alegria 505-B Malajunta Te**

Rancho 168 T/E

Ebano 4045 Gladiador T/E

**Anamelia Fiv 242**

Ms Brincks Te Pledge



Asociación Argentina De Brangus – ErBra 05/2023

	PN	P205D	HM	HMT	P550d	PE	AOL	EGS	EGG	MARM.
DEP	1,02	14,47	-0,83	6,41	18,19	1,71	0,35	0,16	0,24	0,15
ACC	76	73	65	-	71	80	73	70	71	72
TOP	94	2	99	57	19	5	84	86	64	61

Primavera 741 **Lamarca**  
Brangus



Registro: 135368 | Código: BN741 | Nascimento: 10/07/2017  
Criador: Condomínio Rural Weiller  
Proprietário: Condomínio Rural Weiller



Morris Máximo 116 -T/E-  
**Etiqueta Negra**  
Corralera I-816  
Rancho Tsunami  
**Primavera Te304**  
Primavera D011



Sumário Promebo - 07/2023

	DESMAMA							SOBREANO							CARÇAÇA			
	PN	GND	CDESM	PDESM	MDESM	TDESM	IND.DESM	GDS	GNS	CSOBR	PSOBR	MSOBR	TSOBR	PE	IND.FINAL	AOL	EGS	GIM
DEP	0,27	-5,85	-0,13	-0,03	-0,02	-0,3	-18,44	3,15	-2,7	0,04	0,16	0,14	-0,27	0,19	-5,43	0,4	0,07	0,03
ACC	54	58	51	54	50	57	-	43	-	50	52	50	56	54	-	53	39	54
TOP	64	95	96	82	79	99	97	20	70	61	26	32	99	48	76	46	19	32

Guasunchos 5875 -T/E **Namuncurá**  
Brangus



Registro: 143381(D) | Código: 011BN01032 | Nascimento: 02/09/2016  
Criador: Gregorio, Numo Y Noel Werthein S.A.A.G.C.I.  
Proprietário: Gregorio, Numo Y Noel Werthein S.A.A.G.C.I.



Rancho Brg 114 Curandero T/E  
**Corralero 8435 Curupay**  
Corralera F-10  
Tilita Ñatito 560  
**Pozo 4602 Charly**  
Pozo 4263 Don Victorino



Asociación Argentina De Brangus - Erbra 05/2023

	PN	P205D	HM	HMT	P550d	PE
DEP	0,62	12,69	1,54	7,88	25,74	2,03
ACC	78	75	66	-	71	8
TOP	82	5	86	18	4	2

Brangus Jt 2136 FIV **Palanque**  
Brangus



Registro: HBB 135263 | Código: 011BN01057 | Nascimento: 24/10/2017  
Criador: José Luiz Niemeyer Dos Santos E Outros  
Proprietário: José Luiz Niemeyer Dos Santos E Outros E Fabiano Rodrigues Da Cunha Araújo E Outros



Blanda Of Brinks 535R54  
**Suhn'S New Concept 30Y24**  
Suhn'S Ms Duke 30M  
Ebano Gladiator -T/E- 4045  
**Brangus Jt 1593 Fiv**  
Sta Cruz H321



Sumário Natura - 07/2023

	DESMAMA							SOBREANO							CARÇAÇA		
	PN	GND	CDESM	PDESM	MDESM	TDESM	IND.DESM	GDS	GNS	CSOBR	PSOBR	MSOBR	TSOBR	IND.FINAL	AOL	EGS	GIM
DEP	-0,78	0,94	0,21	-0,02	0,12	0,09	5,75	3,29	4,23	0,08	-0,04	0,16	0,17	8,79	1,02	0	0,08
ACC	96	95	95	95	95	95	95	85	85	85	85	85	86	90	82	82	82
TOP	6	35	3	56	15	16	30	3	12	25	63	11	8	17	15	51	23

El Porvenir 7501 Matorral Te **Robusto**  
Brangus



Registro: HBA 144859 | Código: 011BN01059 | Nascimento: 28/07/2018  
Criador: El Porvenir  
Proprietário: El Porvenir



Corralero 3107 Maiten  
**Bermejo 55 Mazizo Reina T/E Matorral**  
Corralera 3632 Relmun Yasta

Aonikenk  
**El Porvenir 1710 Aonikenk**  
El Porvenir 326 Patriota



Asociación Argentina De Brangus – Erbra 05/2023

	PN	P205D	HM	HMT	P550d	PE	AOL	EGS	EGG	MARM.
DEP	1,24	14,3	0,99	8,14	30,12	0,88	0,8	0,32	0,22	0,26
ACC	75	72	56	-	68	79	63	58	59	61
TOP	95	3	91	15	2	24	74	36	78	12

Brangus Brasil U280 Do Manancial **Rutini**  
Brangus



Registro: PS 158975 | Código: BNU280 | Nascimento: 10/08/2019  
Criador: Brangus Brasil Agropecuaria Ltda  
Proprietário: Brangus Brasil Agropecuaria Ltda



Jacques  
**Chol Ovi H89 Jacques 7009 Te**  
Chol Ovi 7009 Molinera

Anamélia TE L543  
**Brangus Brasil A5208 Do Manancial**  
Brangus Brasil 7057 Manancial



Sumário Promebo - 07/2023

	DESMAMA							SOBREANO							
	PN	GND	CDESM	PDESM	MDESM	TDESM	IND.DESM	GDS	GNS	CSOBR	PSOBR	MSOBR	TSOBR	PE	IND.FINAL
DEP	1,03	9,82	0,12	0,02	0,13	0,09	22,51	6,58	16,4	0,08	-0,01	0,11	0,05	0,73	20,91
ACC	31	37	29	32	28	36	-	20	-	26	28	25	33	29	-
TOP	91	3	33	72	32	22	5	6	4	47	77	43	32	17	7

Ponche Verde 435 Hulk **Tanque**  
Brangus



Registro: PS 155164 | Código: BN435 | Nascimento: 29/03/2019  
Criador: José Filippón  
Proprietário: José Filippón E Valmor José Breda



Raicho  
**Sta Cruz J614 Rau Te Hulk**  
Sta Cruz 3090 Sd 392G18 Te

Olhos D'Água 6G 7020 Lotus  
**Ponche Verde 32 Potência**  
GAP A032



Sumário Natura - 07/2023

	DESMAMA							SOBREANO							CARÇAÇA		
	PN	GND	CDESM	PDESM	MDESM	TDESM	IND.DESM	GDS	GNS	CSOBR	PSOBR	MSOBR	TSOBR	IND.FINAL	AOL	EGS	GIM
DEP	-0,83	1,7	0,13	0,32	0,23	-0,03	14,42	2,61	4,32	0,16	0,33	0,34	0,08	17,15	1,03	-0,06	0,13
ACC	91	92	92	92	92	92	92	82	82	82	82	82	81	87	79	79	79
TOP	5	24	12	1	2	65	9	7	12	10	1	1	27	3	15	76	12

Primavera Te173 **Texano**  
Brangus



Registro: 183535 | Código: BNTE173 | Nascimento: 29/08/2021  
Criador: Condomínio Rural Weiller  
Proprietário: Alcides Pilau E Ricardo Weiler



Vf-Oaks Online 918Y3

**Suhn'S Business Line 30D26**

Suhn'S Miss North Star 30A

Rancho Tsunami

**Primavera Te304**

Primavera D011



Sumário Natura - 07/2023

	DESMAMA							SOBREANO							CARÇAÇA		
	PN	GND	CDESM	PDESM	MDESM	TDESM	IND.DESM	GDS	GNS	CSOBR	PSOBR	MSOBR	TSOBR	IND.FINAL	AOL	EGS	GIM
DEP	0,58	3,63	0,23	0,11	0,31	0,14	17,36	0,18	3,8	0,21	0,14	0,3	0,13	14,34	2,63	0,01	0,22
ACC	66	66	65	65	65	65	66	64	64	64	64	64	65	64	63	63	63
TOP	88	7	2	17	1	6	2	47	15	4	14	1	15	3	1	48	2

Cia Azul 0576 **Thor**  
Brangus



Registro: PS 169608 | Código: BN576 | Nascimento: 07/08/2020  
Criador: Susana Macedo Salvador  
Proprietário: Guinther Thaler E Susana Macedo Salvador



Jc Mr Classic 314H

**Mahuida**

Corralera 6406 Tsunami Maiten

Olhos D'Água 6G 7020 Lotus

**Brangus 16218 Da Ave Maria**

Brangus 6J35 Da Ave Maria



Sumário Natura - 07/2023

	DESMAMA							SOBREANO							CARÇAÇA		
	PN	GND	CDESM	PDESM	MDESM	TDESM	IND.DESM	GDS	GNS	CSOBR	PSOBR	MSOBR	TSOBR	IND.FINAL	AOL	EGS	GIM
DEP	-0,29	2,52	0,14	-0,01	0,03	0,18	6,75	3,32	5,85	0,13	0,03	0,07	0,2	9,08	0,63	-0,07	0,05
ACC	63	63	62	62	62	62	63	62	62	62	62	62	64	62	61	61	61
TOP	29	15	11	56	41	3	22	3	5	15	40	30	5	11	26	81	31

Sta Cruz P226 Nuff **TNT**  
Brangus



Registro: 159083 | Código: BNP226 | Nascimento: 25/09/2019  
Criador: Augusto E Eduardo B. Caldeirão  
Proprietário: Augusto E Eduardo B. Caldeirão



Mc John Wayne 165N3

**Mc Nuff Said 889T50**

Mc Ms Extravagant 889P4

Ebano 4045 Gladiador T/E

**Sta Cruz E540 Gld B829 Te**

Sta Cruz B829 Mbu 907 Te



Sumário Natura - 07/2023

	DESMAMA							SOBREANO							CARÇAÇA		
	PN	GND	CDESM	PDESM	MDESM	TDESM	IND.DESM	GDS	GNS	CSOBR	PSOBR	MSOBR	TSOBR	IND.FINAL	AOL	EGS	GIM
DEP	0,4	3,2	0,19	0,21	0,28	0,14	17,07	4,84	8,05	0,21	0,27	0,39	0,15	20,57	2,51	0,01	-0,14
ACC	80	80	80	80	80	80	80	73	73	73	73	73	74	76	72	72	71
TOP	79	9	4	3	1	7	6	1	1	4	1	1	11	1	1	48	91

Cia Azul 7020 **Tornado**  
Brangus



Registro: 140936 | Código: BN7020 | Nascimento: 10/08/2017  
Criador: Susana Macedo Salvador  
Proprietário: Susana Macedo Salvador E João Francisco Bade Wolf



Sta Cruz 3475 Ali

**Olhos D'Água 6G 7020 Lotus**  
Olhos D'Água 5G 6779 "Dália"

Spartacus

**Cia Azul Te0041**  
Olhos D'Água Curuzu 38A 3509C



Sumário Natura - 07/2023

	DESMAMA							SOBREANO							CARÇAÇA		
	PN	GND	CDESM	PDESM	MDESM	TDESM	IND.DESM	GDS	GNS	CSOBR	PSOBR	MSOBR	TSOBR	IND.FINAL	AOL	EGS	GIM
DEP	-0,26	-0,24	0,05	0,02	0,14	0,05	2,84	1,69	1,45	0,07	-0,03	0,19	0,1	5,55	0,12	0,03	0,08
ACC	92	92	92	92	92	92	92	89	89	89	89	89	89	90	83	83	83
TOP	31	55	32	44	12	30	40	18	35	29	59	7	22	27	46	36	22

Cia Azul 9016 **Tronco**  
Brangus



Registro: 157272 | Código: BN9016 | Nascimento: 18/08/2019  
Criador: Susana Macedo Salvador  
Proprietário: Susana Macedo Salvador E Agropecuária Garcia Alves



Morris Aonikenk 272 Gladiador

**Sultán**  
Pozo 3847 Comodoro  
Olhos D'Água 6G 7020 Lotus

**Cia.Azul 6017 - 6017 -38**  
Cia Azul 0151 38



Sumário Natura - 07/2023

	DESMAMA							SOBREANO							CARÇAÇA		
	PN	GND	CDESM	PDESM	MDESM	TDESM	IND.DESM	GDS	GNS	CSOBR	PSOBR	MSOBR	TSOBR	IND.FINAL	AOL	EGS	GIM
DEP	1,38	-2,07	0,13	0,22	0,12	0,16	2,68	1,25	-0,82	0,13	0,2	0,17	0,19	5,09	-0,28	0,25	0,04
ACC	91	91	91	91	91	90	91	74	74	74	74	74	75	82	71	71	71
TOP	100	81	13	3	15	5	41	25	60	15	5	8	6	29	62	1	36

VPJ IA 427 Francesco **VPJ Ideal**  
Brangus



Registro: 140695 | Código: 011BN01045 | Nascimento: 21/01/2018  
Criador: Valdomiro Polisselli Júnior  
Proprietário: Valdomiro Polisselli Júnior E João Pedro Lima Martins



Brinks Bright Side 782R24

**Rancho 1256 Te**  
Rancho 224 Te  
Reprodutor Múltiplos - 38

**Gap H1180/11**  
GAP D532



Sumário Natura - 07/2023

	DESMAMA							SOBREANO						
	PN	GND	CDESM	PDESM	MDESM	TDESM	IND.DESM	GDS	GNS	CSOBR	PSOBR	MSOBR	IND.FINAL	
DEP	-0,04	0,68	0,15	0,09	0,23	0,07	8,55	-1,42	-0,74	0,13	0,08	0,2	4,44	
ACC	71	68	68	68	68	68	65	66	66	67	67	67	64	
TOP	47	40	9	21	3	24	22	79	57	15	27	6	32	

VPJ Final Cut 894 **VPJ Maverick**  
Brangus



Registro: PS 170307 | Código: 011BN01080 | Nascimento: 01/12/2020  
Criador: Valdomiro Poliselli Junior  
Proprietário: Leonardo Leal Lopes E Valdomiro Poliselli Junior



Cb Final Cut 924X

**Sunh'S Final Cut 894C33**

Sunh'S Miss Hombre 894Z32

Las Lilas 9305C Orozco Laspiur

**5280 Do Rubaiyat**

H1270 Y Do Rubaiyat



Sumário Natura - 07/2023

	DESMAMA							SOBREANO							CARÇAÇA		
	PN	GND	CDESM	PDESM	MDESM	TDESM	IND.DESM	GDS	GNS	CSOBR	PSOBR	MSOBR	TSOBR	IND.FINAL	AOL	EGS	GIM
DEP	-0,84	1,46	0,08	0,18	0,16	0,08	9,77	3,71	5,16	0,15	0,25	0,21	-0,01	13,74	2,84	0,16	0,08
ACC	63	63	62	62	62	61	63	62	62	62	62	62	50	62	59	59	59
TOP	5	28	23	6	8	20	13	2	8	11	2	5	54	3	1	3	24

VPJ Three D FIV 888 **VPJ Secreto**  
Brangus



Registro: PS 170304 | Código: 011BN01078 | Nascimento: 06/12/2020  
Criador: Valdomiro Poliselli Junior  
Proprietário: Maaj Agropecuária Ltda E Valdomiro Poliselli Junior



Cb Final Cut 924X

**Tjm Three D 302A**

Oaks Ms Patton 302X3

Olhos D'Água 6G 7020 Lotus

**Vpj Lotus la 489**

VPJ 31617



Sumário Natura - 07/2023

	DESMAMA							SOBREANO							CARÇAÇA		
	PN	GND	CDESM	PDESM	MDESM	TDESM	IND.DESM	GDS	GNS	CSOBR	PSOBR	MSOBR	TSOBR	IND.FINAL	AOL	EGS	GIM
DEP	-0,49	4,18	0,09	0,17	0,14	0,15	14,96	6,82	11	0,18	0,24	0,22	0,1	21,72	-0,66	0,05	-0,01
ACC	65	65	64	64	64	64	65	64	64	64	64	64	52	64	61	61	61
TOP	17	4	20	7	12	5	4	1	1	7	3	4	20	1	76	28	55

VPJ Messias FIV695 **VPJ Vaqueiro**  
Brangus



Registro: PS 178281 | Código: 011BN01079 | Nascimento: 12/09/2020  
Criador: Valdomiro Poliselli Junior  
Proprietário: Maaj Agropecuaria Ltda E Valdomiro Poliselli Junior



Rancho 1256 Te

**Vpj Messias**

São Xavier 3079

Sta Cruz 3475 ALI

**Gap J1262/12**

GAP B868



Sumário Natura - 07/2023

	DESMAMA							SOBREANO							CARÇAÇA		
	PN	GND	CDESM	PDESM	MDESM	TDESM	IND.DESM	GDS	GNS	CSOBR	PSOBR	MSOBR	TSOBR	IND.FINAL	AOL	EGS	GIM
DEP	0,32	4,31	0,12	0,17	0,19	0	16,4	2,9	7,2	0,13	0,18	0,2	-0,03	15,65	0,45	-0,01	0,11
ACC	63	62	61	61	61	61	62	61	61	61	61	61	50	61	58	59	58
TOP	74	4	13	7	5	49	3	6	2	14	7	5	60	2	33	55	16

## Sankeys Zip Line 392J2 **Zip Line** Brangus



**Registro:** R104714762 | **Código:** 011BN01067 | **Nascimento:** 12/04/2021  
**Criador:** Chris & Sharee M Sankey  
**Proprietário:** Alta Beef Program



VF-Oaks Online 918Y3

### Suhn's Business Line 30D26

Suhn's Miss North Star 30A

CB Final Cut 924X

### Sankeys Promise 392A

Sankeys MS PC Decade 392S3



### International Brangus Breeders Association 06/2023

	FPD	PN	P205D	P365D	PE	FPM	HM	HMT	MARM	AOL	EGS
<b>DEP</b>	6,1	-0,4	37	68	0,99	2,59	3	22	0,13	0,5	0,003
<b>ACC</b>	37	48	43	32	35	27	27	-	43	36	38
<b>TOP</b>	30	30	15	15	15	80	80	40	40	15	50

## Fortinrifles 877 Tabasco **Cañonazo** Red Brangus



**Registro:** HBA 144861 | **Código:** 011RB01024 | **Nascimento:** 06/02/2019  
**Criador:** Fortin Rifles  
**Proprietário:** Fortin Rifles



Don Ciriaco

### Losnonos 89 Tabasco - Tabasco

Rancho 780-T/E-

Tres Cruces Don Ernesto 4028

### Fortin Rifles 7850 Independencia

Fortinrifles 7075 Gran Cañon



### Asociación Argentina De Brangus - Erbra 05/2023

	PN	P205D	HM	HMT	P550d	PE
<b>DEP</b>	0,79	14,45	-1,04	6,19	26,82	0,84
<b>ACC</b>	75	69	63	-	63	65
<b>TOP</b>	87	3	99	47	4	26

## Cautivo 325 Pimenton -T/E **Cayenne** Red Brangus



**Registro:** HBA 144800 | **Código:** 011RB01021 | **Nascimento:** 28/09/2018  
**Criador:** Cabaña La Cautiva  
**Proprietário:** Cabaña La Cautiva e Alta Beef Program



Picante

### Pimentón

Tres Cruces Don Ciriaco 6061-T/E-

Rincon de Fuego 179 Caraguay

### Rincon de Fuego C2865 Carona

Rincon de Fuego C1771



### Asociación Argentina De Brangus - Erbra 05/2023

	PN	P205D	HM	HMT	P550d	PE	AOL	EGS	EGG	MARM.
<b>DEP</b>	-1,88	0,65	0,96	1,28	4,83	1,46	2,05	0,73	0,79	0,27
<b>ACC</b>	98	97	68	-	83	85	77	74	75	76
<b>TOP</b>	1	97	91	99	95	6	22	4	8	11



## Guasunchos 7921 Hemingway **Distinto** Red Brangus



Registro: HBA 144867 | Código: 011RB01026 | Nascimento: 02/08/2019  
Criador: Gregorio, Numo Y Noel Werthein S.A.A.G.C.I.  
Proprietário: Gregorio, Numo Y Noel Werthein S.A.A.G.C.I.



Cactus 320 Best Seller

**Cactus 1897 Best Seller Milonga**  
Cactus 444 Milenoi Chief

Tres Cruces Don 4312

**Guasunchos 4802 Don Ciriaco 305 TE**  
Doña Maria 305 Diabolo



### Asociación Argentina De Brangus – Erbra 05/2023

	PN	P205D	HM	HMT	P550d	PE	AOL	EGS	EGG	MARM.
DEP	0,69	12,3	1,56	7,71	25,27	1,48	1,45	0,23	0,51	0,28
ACC	71	65	58	-	65	77	65	61	62	64
TOP	84	6	86	20	5	6	39	71	22	9

## JF Piratinzinho 252 TE **Farrapo** Red Brangus



Registro: PS 163209 | Código: RBTE252 | Nascimento: 05/07/2019  
Criador: Jorge Fischer  
Proprietário: Jorge Fischer



CX Home Run 135/P

**Rosendo**  
Poço 3663

Origenes Dragon L1383

**Primavera TE 516**  
Primavera TE103 - 38



### Sumário Promebo - 07/2023

	DESMAMA							SOBREANO							CARÇAÇA			
	PN	GND	CDESM	PDESM	MDESM	TDESM	IND.DESM	GDS	GNS	CSOBR	PSOBR	MSOBR	TSOBR	PE	IND.FINAL	AOL	EGS	GIM
DEP	1,66	17,2	0,54	0,67	0,58	0,23	51,48	11,65	28,84	0,55	0,55	0,58	0,26	1,57	51,41	3,54	0,15	0,19
ACC	50	48	39	43	38	46	-	24	-	34	36	33	41	29	-	26	16	25
TOP	99	1	1	1	1	4	1	1	1	1	1	1	5	2	1	2	6	3

## Gall G431 Favorito Hemingway **Favorito** Red Brangus



Registro: HBA 144910 | Código: 011RB01029 | Nascimento: 05/11/2019  
Criador: Don Pedro  
Proprietário: Don Pedro de Gallo e CIALE S.A.



Cactus 320 Best Seller

**Cactus 1897 Best Seller Milonga**  
Cactus 444 Milenoi Chief

Alegria 3545f Deliberate - Dallas

**Viznal 7102**  
El Viznal 4596 Heredero



### Asociación Argentina De Brangus – Erbra 05/2023

	PN	P205D	HM	HMT	P550d	PE
DEP	0,39	8,11	2,64	6,7	16,3	0,54
ACC	50	50	48	-	50	50
TOP	71	23	69	36	22	46

Quilpo 3050 Acorazado **Invasor**  
Red Brangus



Registro: 144598 (D) | Código: 011RB01017 | Nascimento: 17/09/2018  
Criador: Quilpo Norte  
Proprietário: Quilpo Norte



Aurelio  
**Siguiman 2229 Raucho**  
La Cienaga 1307 Yacare  
Cencerro  
**Quilpo 1638 Curupay -T/E-**  
Quilpo F297 Yupanqui



Asociación Argentina De Brangus – Erbra 05/2023

	PN	P205D	HM	HMT	P550d	PE
DEP	0,95	13,86	1,52	8,44	32,25	1,75
ACC	94	92	60	-	67	79
TOP	91	4	86	13	2	3

Juquiry Red TE6844 **Pindaí** RB  
Red Brangus



Registro: PS 124105 | Código: RB6844 | Nascimento: 25/08/2017  
Criador: Ricardo Bastos Tellechea  
Proprietário: Cabanha Juquiry



KORI'S SENSATION 872/7  
**Juquiry TE 6070 Sensation**  
Juquiry Figura 6071 - 6071 - 38 - 52.719  
Don Ciríaco  
**Juquiry TE 6501**  
JUQUIRY 4333 TRAÇA - 4333



Sumário Promebo - 07/2023

	DESMAMA								SOBREANO							CARÇAÇA		
	PN	GND	CDESM	PDESM	MDESM	TDESM	IND.DESM	GDS	GNS	CSOBR	PSOBR	MSOBR	TSOBR	PE	IND.FINAL	AOL	EGS	GIM
DEP	-0,28	-0,26	0,14	0,26	0,13	-0,06	2,04	-2,01	-2,27	0,15	0,18	0,09	-0,04	0,19	0,81	-0,31	0,04	0,08
ACC	34	39	33	31	29	33	-	28	-	31	30	29	33	36	-	18	12	17
TOP	29	56	26	10	30	73	46	78	67	26	21	48	66	48	55	68	31	18

FSM Hemingway Dakota **SM Tornado**  
Red Brangus



Registro: PS 135424 | Código: RB497 | Nascimento: 30/06/2018  
Criador: Luiz Fernando Cezar da Silva  
Proprietário: Luiz Fernando Cezar Da Silva E Paulo Renato Machado Pinheiro



Cactus 320 Best Seller  
**Cactus 1897 Best Seller Milonga**  
Cactus 444 Milenoi Chief  
Dakota  
**FSM 069 Dakota Bonitinho**  
Olhos Dagua Bonit 3G 7092



Sumário Natura - 07/2023

	DESMAMA								SOBREANO							CARÇAÇA		
	PN	GND	CDESM	PDESM	MDESM	TDESM	IND.DESM	GDS	GNS	CSOBR	PSOBR	MSOBR	TSOBR	IND.FINAL	AOL	EGS	GIM	
DEP	0,56	4,6	0,35	0,43	0,33	-0,08	25,85	3,29	7,89	0,32	0,37	0,31	-0,09	23,03	1,66	0,12	0,18	
ACC	62	55	54	54	54	54	55	47	47	47	47	47	51	47	46	46	46	
TOP	87	3	1	1	1	80	1	3	2	1	1	1	78	1	4	7	4	

# A EXCELÊNCIA NA SELEÇÃO DE GENÉTICA ARGENTINA PARA OS REBANHOS BRASILEIROS



## Volcan Mainline X177 Fiv T/E **Apalache** Polled Hereford



Registro: HBA 438594 | Código: 011HP01044 | Nascimento: 03/08/2017  
Criador: Cabaña El Volcán  
Proprietário: Cabaña El Volcán



Thm Durango 4037

**Crr About Time 743**

Crr D03 Cassie 206

BTF 6104 8350

**Mirasierra Alabama X129 Mainline-T**

Mirasierra Mainline X7607 Beart



### Asociación Argentina de Hereford

	FPD	FPI	PN	P205d	P365d	P550d	HM	HMT	PE	AOL	EGS	Marm.
DEP	8,4	2,6	1	24,9	36	32,7	10,5	22,9	0,3	2,52	-0,48	-0,08
ACC	31	33	33	43	42	30	24	31	38	21	22	20
TOP	35	5	25	5	15	35	1	1	75	5	10	95

## Cassina X646 Zorro **Brando** Polled Hereford



Registro: HBA 441172 | Código: 011HP01048 | Nascimento: 24/09/2019  
Criador: La Cassina S.A.  
Proprietário: La Cassina S.A.



Palenquero Felton 59

**Palanqueiro Dominante 202 Halcon**

Palenquera Pedro 5

BTF 6104 8350

**Cassina X373 Alabama Auxiliadora**

Wert X2906 Milagro X57-T/E-



### Asociación Argentina de Hereford

	FPD	FPI	PN	P205d	P365d	P550d	HM	HMT	PE	AOL	EGS	Marm.
DEP	6,8	-3,5	0,9	21,5	35	26,8	5,9	16,6	0,8	2,13	1,29	0,26
ACC	22	24	47	40	37	32	16	24	31	10	10	10
TOP	45	65	20	25	20	70	30	25	15	15	1	1

## Gap 3133 **Mago** Polled Hereford



Registro: 255148 | Código: HP3133 | Nascimento: 08/09/2020  
Criador: Gap Genética  
Proprietário: Eduardo Macedo Linhares - GAP



Gap 2347

**Gap 2869**

Gap 2384

Gap FIV2451

**Gap 2680**

Gap 2204



### Conexão Delta G - 07/2023

	DESMAMA							SOBREANO					CARÇAÇA			
	PN	GND	CDESM	PDESM	MDESM	TDESM	IND.DESM	GDS	CSOBR	PSOBR	MSOBR	TSOBR	IND.FINAL	AOL	EGS	EP8
DEP	-1,55	3,75	0,16	0,27	0,32	0,02	19,02	2,13	0,18	0,32	0,34	-0,03	16,84	-0,54	-0,07	0,03
ACC	71	71	71	71	71	39	71	65	65	65	65	40	68	34	34	33
TOP	1	6	8	1	1	42	4	12	8	1	1	59	3	79	81	42

Tamanca P113 - **Parrilla**  
Polled Hereford



Registro: 257367 | Código: HPP113 | Nascimento: 25/08/2018  
Criador: Ricardo e Luciano Sperotto Terra  
Proprietário: Ricardo e Luciano Sperotto Terra



As Federal Hito 2 X393

**Guaicos X1040 TE**

Guaicos X8450-T/E-

Reculuta K170

**Tamanca M204 ## 42081 ## 245006**



**Conexão Delta G - 07/2023**

	DESMAMA					
	PN	GND	CDESM	PDESM	MDESM	IND.DESM
DEP	0,47	2,29	0,08	-0,01	0	5,49
ACC	46	45	43	43	43	45
TOP	78	18	24	53	51	28

TH 745A 358C **Pioneer** 297F  
Polled Hereford



Registro: P43920548 | Código: 011HP01040 | Nascimento: 17/03/2018  
Criador: Topp Herefords  
Proprietário: Alta Beef Program



TH 89T 755T STOCKMAN 475Z

**TH 403A 475Z Pioneer 358G ET**

TH 71U 17Y RITA 403A

BOYD WORLDWIDE 9050 ET

**Rangeline 11Y Miss World 745**

RANGELINE 60S TEAR DROP 11Y



**American Hereford Association- 07/2023**

	FPD	PN	P205D	P365D	HM	HMT	FPM	PADULT	UBERE	TEAT	PE	PC	EGS	AOL	MARM	BII	CHB
DEP	4,3	1	59	95	22	52	-1	103	1,3	1,4	1,2	69	0,080	0,41	0	450	92
ACC	41	51	45	45	30	-	28	32	43	44	37	10	24	10	21	-	-
TOP	35	15	35	30	80	65	85	80	20	10	25	50	95	55	85	25	95

Silencio T03 **Titanio**  
Polled Hereford



Registro: 259443 | Código: HPT03 | Nascimento: 20/08/2018  
Criador: Carlos Edmundo Cirne Lima Eichenberg  
Proprietário: Carlos Edmundo Cirne Lima Eichenberg



Wolf 7525 Chefe

**Wolf 6304**

Wolf 3394

Santo Antonio 852547

**Silencio P113**

Santo Antonio 852455



**Conexão Delta G - 07/2023**

	DESMAMA							SOBREANO							CARÇAÇA		
	PN	GND	CDESM	PDESM	MDESM	TDESM	IND.DESM	GDS	GNS	CSOBR	PSOBR	MSOBR	TSOBR	IND.FINAL	AOL	EGS	EP8
DEP	-0,39	7,26	0,29	0,29	0,3	0,28	27,59	2,55	9,81	0,22	0,11	0,18	0,33	18,8	0,06	0	0,04
ACC	97	97	97	97	97	97	97	95	95	95	95	95	94	95	49	49	48
TOP	27	1	1	1	1	1	1	8	1	3	19	8	1	2	47	49	38

## Maico Raicho X205 Ranchera **Top Ranch**

Polled Hereford



Registro: HBA X 438034 | Código: 011HP01045 | Nascimento: 22/11/2017  
Criador: Cominagro Ganadera S.A.  
Proprietário: Cominagro Ganadera S.A.



Lonco Pire X2778 Raicho Luca

**Maico Alabama X107 Raicho**

Maico X42 Satanica Alabama -T/E-

Chubutense 209 PIC 68

**Maico X102 Ranchera Norteño**

Maico X56 Satanas Invasor -T/E-



### Evolución PanAm - 06/2023

	FPD	FPI	PN	P205d	P365d	P550d	HM	HMT	PE	AOL	EGS	Marm.
DEP	8,8	-0,3	1	18,6	32,7	38,2	7,9	17,2	0,5	1,48	-0,23	0,2
ACC	21	21	62	49	43	33	13	22	35	10	10	10
TOP	30	25	25	50	35	10	10	20	45	40	55	80

## Dourado da Gralha Azul

Devon



Registro: HBB PO 63507 | Código: DE09 | Nascimento: 09/06/2014  
Criador: Antonio Marcos Passarin  
Proprietário: Antonio Marcos Passarin



Garupá 5686-G4924 Servant

**Garupá 7090-G5686 Rotokawa**

Azul 5935 Rotokawa Servant

Benedictus TT Euro 1632

**Arapari 1616 Euro SV1068**

Arapari G219 1068 3104



### Sumário Promebo - 07/2023

	DESMAMA							SOBREANO							CARÇAÇA			
	PN	GND	CDESM	PDESM	MDDESM	TDESM	IND.DESM	GDS	GNS	CSOBR	PSOBR	MSOBR	TSOBR	PE	IND.FINAL	AOL	EGS	GIM
DEP	-0,13	2,4	0,12	0,05	0,03	0,11	9,59	0,99	3,39	0,14	0,05	0,03	0,09	-0,61	6,85	-1,45	0,13	0,09
ACC	24	32	27	27	24	30	-	21	-	26	25	24	28	22	-	18	12	18
TOP	42	50	25	42	51	32	43	62	59	23	46	53	38	98	55	94	10	20

## MTN Patron da Calidad

Montana



Registro: 22564 | Código: 011XX02506 | Nascimento: 22/07/2020  
Criador: Anna Lucia Coelho Paiva  
Proprietário: Anna Lucia Coelho Paiva



Mtn Impecavel

**MTN Montanha**

CD310511

CD305612

**CD521615**

CD300913



### Programa Montana Pecuária

	PN	PD	MAT	GP14	PSOBR	MUSC	CE	UMB	ALT	PP14	PRODMAN	STAY	AOL	EGS	EGP	MARM	IND.IMTN
DEP	0,71	14,26	4,47	10,57	33,77	0,42	0,73	0,13	4,14	7,78	1,42	2,42	3,52	-0,18	-0,29	0,12	15,4
ACC	-	-	-	-	-	-	-	-	-	-	-	-	-	-	-	-	-
TOP	90	1	10	1	1	1	4	80	1	20	30	30	1	90	90	10	0,01

Cia Azul 38 09166 **Aparicio**  
Braford



Registro: 368794 | Código: B09166 | Nascimento: 09/10/2019  
Criador: Susana Macedo Salvador  
Proprietário: Susana Macedo Salvador e João Batista Soldeira



- Nativo**
- Sina Sina 38-K413
- Silencio 38-K1026
- RM33815
- Cia.Azul 38-05153**
- Cia.Azul 38-01159



**Conexão Delta G - 07/2023**

	DESMAMA							SOBREANO					CARÇAÇA			
	PN	GND	CDESM	PDESM	MDESM	TDESM	IND.DESM	GDS	CSOBR	PSOBR	MSOBR	TSOBR	IND.FINAL	AOL	EGS	EP8
DEP	-0,41	7,32	0,27	0,28	0,33	0,15	27,93	1,7	0,19	0,26	0,28	0,19	19,51	1,12	0,04	0,03
ACC	97	97	97	97	97	96	97	70	70	70	70	72	82	63	63	63
TOP	26	1	1	1	1	9	1	17	6	2	1	9	2	6	34	41

BelaVista 382922 **Apogeu**  
Braford



Registro: HBB PS 191020 | Código: B02922 | Nascimento: 24/11/2012  
Criador: Celina Maciel  
Proprietário: Celina Maciel, Adriano e Guilherme Mallmann e Carmem Valentina Canabarro Albornoz



- Belvista 38-5922
- Bela Vista 38-01712**
- Bela Vista 38-8725
- Bela Vista 38-A6946
- Bela Vista 38-9921**
- Bela Vista 38-8393



**Pampaplus - 06/2023**

	PN	PD	PDM	TMD	PS	GPD	PES	MSC	EST	CRP	CVD	UMB	AOL	GIM	IND.GERAL
DEP	0,54	1,48	1,06	1,8	1,15	0,2	0,86	0,06	0,03	0,07	0	-0,07	1,76	-0,07	0,74
ACC	82	86	66	-	85	79	75	84	85	83	51	85	56	53	-
TOP	84	37	30	24	48	51	5	36	44	30	47	14	15	76	19

Carcavio 38TE67 **Correntino**  
Braford



Registro: 369468 | Código: B0TE67 | Nascimento: 28/10/2019  
Criador: Antonio Guerra Soares  
Proprietário: Eduardo de Souza Soares



- Experto**
- Gran Hilario 51
- Guasunchos 2206 Rum 888
- Pancho 316 TE Magno
- Carcavio 38 - 3876**
- CCG 116044



**Pampaplus - 06/2023**

	PN	PD	PDM	TMD	PS	GPD	PES	MSC	EST	CRP	CVD	UMB	AOL	GIM	IND.GERAL
DEP	0,68	9,96	3,72	8,7	20,21	9,62	1,43	0,54	-0,05	0,48	0,12	0,27	2,17	-0,04	4,26
ACC	-	35	23	-	35	30	30	33	35	34	-	35	-	-	-
TOP	89	1	5	0,5	0,5	1	0,5	0,1	67	0,1	3	99	9	62	0,1

# Pitangueira 38 **Cortado**

**Braford**



Registro: 352898 | Código: BOT34 | Nascimento: 25/08/2018  
 Criador: Pedro Monteiro Lopes  
 Proprietário: Pedro Monteiro Lopes



Ccg118106 Sao Lucas 38 - 2408 Vaqueiro

**Pitangueira 38 Safadão**

Ccg094551 Pitangueira 38

ESPRM04P13

**Pitangueira 38 - M4684**

Ccg193372 Pitangueira 38



### Conexão Delta G - 07/2023

	DESMAMA							SOBREANO					CARÇAÇA			
	PN	GND	CDESM	PDESM	MDESM	TDESM	IND.DESM	GDS	CSOBR	PSOBR	MSOBR	TSOBR	IND.FINAL	AOL	EGS	EP8
DEP	0,21	2,6	0,19	0,01	0,02	0,17	7,85	2,5	0,21	0,09	0,05	0,28	8,96	0,32	0,06	0,32
ACC	98	98	98	98	98	98	98	97	97	97	97	97	97	90	90	90
TOP	64	15	4	46	43	6	23	8	4	24	34	2	16	33	24	1

# Pampiano do Sossego 38 R856 **Dale**

**Braford**



Registro: 388865 | Código: BOR856 | Nascimento: 01/12/2020  
 Criador: Ana Maria Ormazabal Moura e Bolivar B. Moura  
 Proprietário: Ana Maria Ormazabal Moura - Estância Sossego



Marcajo D5323-T/E-

**Lagrimita**

Marcajo D9694-T/E-

Rancho 906 T/E X-Bull

**Pampiano Do Sossego 38 - Tem003**

Pampiano Do Sossego 38 - F003



### Pampaplus - 06/2023

	PN	PD	PDM	TMD	PS	GPD	PES	MISC	EST	CRP	CVD	UMB	AOL	GIM	IND.GERAL
DEP	0,44	2,27	1,11	2,24	4,76	4,65	0,71	0,18	0,03	0,15	0,04	0,06	0,05	0,05	1,4
ACC	28	28	14	-	-	-	-	20	20	23	-	21	-	-	-
TOP	79	29	30	19	25	11	9	12	43	13	25	80	56	56	7

# Guatambu 38 T3020 **Guatambu Triunfo**

**Braford**



Registro: 349062 | Código: BOT3020 | Nascimento: 06/09/2018  
 Criador: Valter Jose Potter  
 Proprietário: Valter Jose Potter



Gap 38-B589

**Sinuelo**

Gap 38-B444

Trevo

**Guatambu 38 - Te06**

Guatambu 38 - C677



### Conexão Delta G - 07/2023

	DESMAMA							SOBREANO					CARÇAÇA			
	PN	GND	CDESM	PDESM	MDESM	TDESM	IND.DESM	GDS	CSOBR	PSOBR	MSOBR	TSOBR	IND.FINAL	AOL	EGS	EP8
DEP	-0,33	9,02	0,39	0,28	0,36	0,39	33,04	-1,12	0,24	0,28	0,34	0,2	18,09	1,34	0,1	0,09
ACC	98	97	97	97	97	97	97	97	97	97	97	97	97	84	84	84
TOP	30	1	1	1	1	1	1	74	2	1	1	7	2	3	13	26

## Estribosa 8015 **Guayabo** Braford



Registro: HBA 105308 | Código: 011B000142 | Nascimento: 15/02/2018  
Criador: El Estribo  
Proprietário: Salentein Argentina y CIALE SA



Viracho 839-T/E- Ava

**Corralero D2463 Ava Chalchalero - Ava I**  
Corralera A690 Chalchalero 4140 C

Real Lajitas - A7937 Ha Eve

**Arrocero 5050 T/E Ha Eve**  
Arrocero 3010



### Asociación Argentina de Braford, Programa PEGBraf

	PN	P205D	HM	HMT	P550D	PE
DEP	-0,22	7,37	-0,03	3,65	17,2	0,13
ACC	89	93	54	-	73	45
TOP	20	16	78	40	13	79

## Caty 38N621 **Jarau** Braford



Registro: 246040 | Código: B0N621 | Nascimento: 22/10/2013  
Criador: Adroaldo Bernardo Potter  
Proprietário: Adroaldo Bernardo Potter



Ia-B026 Chadwick Downs Firebird Rp Si 2608

**Caty 38 - F723 Guabiju**  
Ccg090426 Caty 12-A116

RM 13806 CCG 134875, CCG 122684

**Caty 38-652**  
Ccg122633 Caty 14-D335



### Conexão Delta G - 07/2023

	DESMAMA							SOBREANO					CARÇAÇA			
	PN	GND	CDESM	PDESM	MDESM	TDESM	IND.DESM	GDS	CSOBR	PSOBR	MSOBR	TSOBR	IND.FINAL	AOL	EGS	EP8
DEP	-0,56	2,97	0,23	0,14	0,13	0,27	12,62	2,34	0,27	0,18	0,17	0,35	10,06	0,57	0	-0,08
ACC	99	98	98	98	98	98	98	98	98	98	98	98	98	50	50	48
TOP	19	12	2	12	15	1	12	10	1	8	9	1	13	21	51	74

## Republicano 1629B **Ka Aru** Braford



Registro: 104686 (D) | Código: 011B000138 | Nascimento: 04/09/2014  
Criador: EST. La Republica S.A  
Proprietário: Agro Bricer SA



Abernethy Morgan

**Ascot Rum 888**  
Ascot Iris 1497

Cuyano Huinca Sidney

**Cuyano Huinca Mainumbi 4006**  
Nelius 4006



### Asociación Argentina de Braford, Programa PEGBraf

	PN	P205D	HM	HMT	P550D	PE
DEP	0,96	7,44	4,01	7,73	6,99	0,7
ACC	96	97	71	-	96	65
TOP	95	16	8	4	57	17

Mae Rainha 38 Z98 **Malacara**  
Braford



Registro: 418902 | Código: BOZ98 | Nascimento: 24/09/2020  
Criador: Agronegocios Mae Rainha LTDA  
Proprietário: Sheyla Dolberth



**Experto**  
Gran Hilario 51  
Guasunchos 2206 Rum 888  
Cuyano Huinca Shaka D1450

**Trevo Kacha**  
CCG 243037



**Pampaplus - 06/2023**

	PN	PD	PDM	TMD	PS	GPD	PES	MSC	EST	CRP	CVD	UMB	AOL	GIM	IND.GERAL
DEP	1,12	11,47	1,45	7,18	19,45	9,14	9,14	0,48	0,16	0,44	0,09	0,11	1,54	0,02	3,66
ACC	32	32	21	-	32	29	29	32	34	33	-	35	-	-	-
TOP	97	0,5	24	1	1	2	2	0,5	12	0,5	7	88	19	39	0,5

Gatopa B3443 **Ñaembe**  
Braford



Registro: HBA 105540 (D) | Código: 011B000151 | Nascimento: 21/09/2019  
Criador: Los Socavones S.A  
Proprietário: Salentein Argentina BV e CIALE S.A.



**Experto**  
Real Lajitas 9391  
Real Lajitas 7956  
Ganadera La Paz Dt61 Grandeur T/E – Goliat

**Pilagas 25094**  
Pilagas 888 Chavarria



**Asociación Argentina de Braford, Programa PEGBraf**

	PN	P205D	HM	HMT	P550D	PE
DEP	0,34	5,67	2,01	4,84	49,33	1,12
ACC	88	93	42	-	80	38
TOP	73	28	27	22	1	3

Marcabote 51M Paye 21570 Magico TE **Payesero**  
Braford



Registro: HBA 105400 | Código: 011B000149 | Nascimento: 22/09/2018  
Criador: Cabaña Pilaga  
Proprietário: Alta Beef Program



Origenes - L1339 – Ibirapita

**Chañar 02397 Paye**  
Chañar – 8010  
Rancho 936-T/E-

**Pilagas 21570 -T/E-**  
Pilagas 11316-T/E-



**Asociación Argentina de Braford, Programa PEGBraf**

	PN	P205D	HM	HMT	P550D	PE
DEP	-0,2	27,11	-7,94	5,62	20,99	0,61
ACC	84	89	62	-	82	47
TOP	21	1	99	15	8	23

# Camila 38S65 **Senhor** Braford



Registro: HBB PS 310521 | Código: B0S65 | Nascimento: 19/09/2016  
Criador: Santa Camila  
Proprietário: Santa Camila



Rancho 316 T/E Magno

**São Bento 38-P086**

São Bento 38-J14G

RM 23810

**Camila 38-L56**

Camila 38-H39



## Sumário Promebo - 07/2023

	DESMAMA							SOBREANO							CARCAÇA			
	PN	GND	CDESM	PDESM	MDESM	TDESM	IND_DESM	GDS	GNS	CSOBR	PSOBR	MSOBR	TSOBR	PE	IND.FINAL	AOL	EGS	GIM
DEP	0,42	0,8	0,04	0,11	0,19	0,09	2,62	0,56	1,37	-0,01	0,13	0,21	0,07	-0,43	0,43	-1,02	0,01	0,02
ACC	62	64	58	61	57	64	-	53	-	59	60	59	65	61	-	47	33	47
TOP	61	51	42	30	<b>21</b>	27	51	50	53	63	26	<b>16</b>	34	86	58	88	57	47

# GAP 38FIVG307 **Sinuelo** Braford



Registro: 286663 | Código: B0G307 | Nascimento: 02/08/2015  
Criador: Eduardo Macedo Linhares - GAP  
Proprietário: Eduardo Macedo Linhares - GAP



São Lucas 38-2405 Vaqueano

**GAP 38-B589**

Gap 38-X614

Belvista 38-5784 (Milionario)

**Gap 38-B444**

Gap 38-X778



## Conexão Delta G - 07/2023

	DESMAMA							SOBREANO					CARCAÇA			
	PN	GND	CDESM	PDESM	MDESM	TDESM	IND_DESM	GDS	CSOBR	PSOBR	MSOBR	TSOBR	IND.FINAL	AOL	EGS	EP8
DEP	-0,08	3,83	0,23	0,38	0,42	0,13	23,3	0,38	0,14	0,35	0,37	0,1	13,37	1,27	0,12	0,13
ACC	99	99	99	99	99	98	99	98	98	98	98	98	98	84	84	84
TOP	45	<b>6</b>	<b>2</b>	<b>1</b>	<b>1</b>	<b>11</b>	<b>1</b>	42	<b>12</b>	<b>1</b>	<b>1</b>	<b>25</b>	<b>7</b>	<b>4</b>	<b>8</b>	<b>16</b>

# Sereno 38TE17257 **Stalone** Braford



Registro: HBB PS 350006 | Código: B017257 | Nascimento: 10/07/2017  
Criador: Braford Sereno  
Proprietário: Braford Sereno



Sao Miguel 38-9309 Taura

**Sereno 38-TE1001**

Nova Esperança 38-3026

Santa Ana 38-8211

**Sereno 38-1218**

Sereno 14-8351



## Pampaplus - 06/2023

	PN	PD	PDM	TMD	PS	GPD	PES	MSC	EST	CRP	CVD	UMB	AOL	GIM	IND.GERAL
DEP	0,64	3,83	3,76	5,67	0,36	-3,95	-0,2	0,25	-0,06	0,2	0,05	-0,07	-1,79	-0,04	0,7
ACC	66	70	28	-	67	55	52	66	68	66	21	68	42	42	-
TOP	87	<b>17</b>	<b>5</b>	<b>3</b>	53	91	74	<b>6</b>	71	<b>7</b>	<b>22</b>	<b>14</b>	93	65	<b>20</b>

Marcabote 35M Paye 978 Magno T/E **Taragui**  
Braford



Registro: 105121 (A) | Código: 011B000133 | Nascimento: 13/12/2017  
Criador: Capil S.A.  
Proprietário: Capil S.A., Salentein BV, CIALE S.A.



Orígenes Aquiles L1339-T/E-

**Chañar 02397 Paye**

Chañar 8010

Rancho 316-T/E-

**Gran Hilario 978**

Gran Hilario 440



Asociación Argentina de Braford, Programa PEGBraf

	PN	P205D	HM	HMT	P550D	PE
DEP	-0,17	6,49	2,61	5,85	26,8	0,97
ACC	99	99	66	-	98	74
TOP	23	22	19	13	4	6

Silencio 38 T4021 **Templário**  
Braford



Registro: 355425 | Código: B0T4021 | Nascimento: 13/09/2018  
Criador: Carlos Edmundo Cirne Lima Eichenberg  
Proprietário: Carlos Edmundo Cirne Lima Eichenberg



Sina Sina 38-K413

**Nativo**

Silencio 38-K1026

Alvorada 38 - G719

**Silencio 14 - J310**

Silencio 14 - 931719



Conexão Delta G - 07/2023

	DESMAMA							GDS	SOBREANO					CARÇAÇA		
	PN	GND	CDESM	PDESM	MDESM	TDESM	IND.DESM		CSOBR	PSOBR	MSOBR	TSOBR	IND.FINAL	AOL	EGS	EP8
DEP	-1,1	6,58	0,41	0,28	0,34	0,47	27,65	0,22	0,34	0,23	0,31	0,42	17,21	1,11	0,03	0,07
ACC	95	94	94	94	94	94	94	90	91	91	91	91	92	53	53	53
TOP	4	1	1	1	1	1	1	46	1	4	1	1	3	6	36	29

Gringo T67 Gringo **Zupay**  
Braford



Registro: HBA 105539 (D) | Código: 011B000150 | Nascimento: 13/08/2020  
Criador: La Matilde  
Proprietário: Salentein Argentina B.V. Los Charabones e CIALE S.A



Ganadera La Paz Dt61 Grandeur T/E – Goliat

**Agrolepal T143 Midas T/E**

Rancho 3706

Vir

**Agrolepal T38 T/E**

Ganadera La Paz Ri02



Asociación Argentina de Braford, Programa PEGBraf

	PN	P205D	HM	HMT	P550D	PE
DEP	0,67	10,49	3,13	8,38	25,38	0,69
ACC	71	78	53	-	79	36
TOP	88	6	13	3	4	18

## **DIVERSIDADE GENÉTICA DOS PRINCIPAIS MERCADOS DO MUNDO**



- Programa Global da Alta para identificar e selecionar touros de alto mérito genético de raças taurinas de corte.
- Equipe técnica especializada e de alto nível estrategicamente distribuída em vários países do mundo.
- Credibilidade e tecnologia de ponta para produzir um sêmen de fertilidade comprovada, com critérios rigorosos e padronizados em todos os laboratórios da Alta no mundo.



# Mead **Battle Ready** U1108

## Charolês



Registro: M953835 | Código: 011CH01044 | Nascimento: 19/08/2020  
 Criador: Mead Farms Barnett MO  
 Proprietário: Alta Beef Program



LT Ledger 0332 P

**Ace-Orr Lock N Load 243P**

Orr's MS Petunia 941P

LT Long Distance 9001 PLD

**Mead Lady Klondike M616**

Mead Lady Klondike K613



### American Charolais Association - 07/2023

	PRODUÇÃO						MATERNAL		CARÇAÇA				ÍNDICE	
	FPD	PN	P205D	P365D	UDDER	TEAT	HM	HMT	PC	MARM	AOL	EGS	TSI	
DEP	11,9	-1	62	122	0,75	0,8	24	9,6	25	0,2	0,75	0,01	268,94	
ACC	28	42	32	32	21	21	23	21	19	16	20	18	-	
TOP	40	50	45	25	100	100	45	45	25	20	30	70	20	

# Mead **Lock Down**

## Charolês



Registro: M953897 | Código: 011CH01037 | Nascimento: 13/08/2020  
 Criador: Mead Farms Barnett MO  
 Proprietário: Alta Beef Program e Mead Farms Barnett Mo



LT Ledger 0332 P

**Ace-Orr Lock N Load 243P**

Orr's MS Petunia 941P

LT Blue Value 7903 ET

**Mead Q828 Of 7903 M637**

Mead M637 Of G426



### American Charolais Association - 07/2023

	PRODUÇÃO						MATERNAL		CARÇAÇA				ÍNDICE	
	FPD	PN	P205D	P365D	UDDER	TEAT	HM	HMT	PC	MARM	AOL	EGS	TSI	
DEP	13,4	-2,9	66	115	1,06	1,05	12	13,4	23	0,15	0,53	0,02	256,99	
ACC	27	41	32	31	19	18	22	20	19	16	20	18	-	
TOP	30	20	30	35	55	50	95	9	30	35	65	85	40	

# Mead **Lock N Load**

## Charolês



Registro: M953889 | Código: 011CH01036 | Nascimento: 21/08/2020  
 Criador: Mead Farms Barnett MO  
 Proprietário: Alta Beef Program



LT Ledger 0332 P

**Ace-Orr Lock N Load 243P**

Orr's MS Petunia 941P

WC Capital Gain 2220 P ET

**Mead Miss P663 P**

Mead Miss M713



### American Charolais Association - 07/2023

	PRODUÇÃO						MATERNAL		CARÇAÇA				ÍNDICE	
	FPD	PN	P205D	P365D	UDDER	TEAT	HM	HMT	PC	MARM	AOL	EGS	TSI	
DEP	11,5	1,2	75	135	1,14	1,11	21	13,3	34	0,11	0,86	0,012	272,84	
ACC	28	41	32	31	18	18	22	20	19	16	20	18	-	
TOP	45	85	10	9	35	35	65	10	7	45	15	70	15	

Jotabê **Pavão** 6145  
Charolês



Registro: HBB PO 129543 | Código: CH6145 | Nascimento: 26/08/2019  
Criador: André Corrêa Berta  
Proprietário: Charolês Figueira



Jotabê 5314 BR

Jotabê **Lugano**

Jotabê 5277 BR

WC Big Ben 9036 P

Jotabê **5738**

BR Jotabê 5477



SUMÁRIO PROMEBIO - 07/2023

	DESMAMA							SOBREANO							CARÇAÇA			
	PN	GND	CDESM	PDESM	MDESM	TDESM	IND.DESM	GDS	GNS	CSOBR	PSOBR	MSOBR	TSOBR	PE	IND.FINAL	AOL	EGS	GIM
DEP	-0,12	1,3	0,15	0,16	0,06	0,12	10,53	3,95	5,25	0,17	0,2	0,08	0,16	0,66	20,53	0,01	0,01	0,01
ACC	25	25	20	23	20	25	-	18	-	20	21	20	25	27	-	15	7	16
TOP	63	49	15	21	41	23	34	19	32	16	13	36	17	10	17	45	41	56

Jotabê **Perform** 6131  
Charolês



Registro: HBB PO 129531 | Código: CH6131 | Nascimento: 10/08/2019  
Criador: André Corrêa Berta  
Proprietário: Charolês Figueira



LT Assertion 1277P

LT **Bluegrass 4017 P**

LT Pearl's Breeze 2236P

EC No Doubt 2022 P

Jotabê **5627 BR**

BR Figueira MCB 4996



SUMÁRIO PROMEBIO - 07/2023

	DESMAMA							SOBREANO							CARÇAÇA			
	PN	GND	CDESM	PDESM	MDESM	TDESM	IND.DESM	GDS	GNS	CSOBR	PSOBR	MSOBR	TSOBR	PE	IND.FINAL	AOL	EGS	GIM
DEP	-0,33	4,59	0,21	0,09	0,12	0,14	23,79	4,76	9,35	0,21	0,11	0,11	0,1	0,18	28,3	0,42	0,01	0,05
ACC	27	27	24	25	23	28	-	22	-	24	25	23	28	28	-	15	8	14
TOP	47	17	5	38	25	19	9	14	12	8	29	29	33	40	7	34	37	33

DC Grid **Topper**  
Charolês



Registro: EM953989 | Código: 011CH01035 | Nascimento: 13/10/2020  
Criador: David J Clark Denton MD  
Proprietário: Alta Beef Program



LT RIO BLANCO 1234 P

M6 **New Standard 842 P ET**

M6 MS Grid Maker 2175 ET

Ace-Orr Lock N Load 243P

EC **Locklyn 865 PLD**

EC Destiny 138 PLD



American Charolais Association - 07/2023

	PRODUÇÃO						MATERNAL		CARÇAÇA				ÍNDICE
	FPD	PN	P205D	P365D	UDDER	TEAT	HM	HMT	PC	MARM	AOL	EGS	TSI
DEP	9,9	0,7	75	133	1,2	1,11	30	6,9	40	0,22	1,06	-0,008	275,59
ACC	22	32	26	23	24	24	22	20	16	13	16	14	-
TOP	60	80	10	15	20	35	20	70	3	15	4	30	9

L 3223 Da São Tomé **Athos**  
Canchim



Registro: 222764 | Código: 011CC00111 | Nascimento: 27/10/2021  
Criador: Dourivan Cruvinel de Souza  
Proprietário: Dourivan Cruvinel de Souza



Inverno da Esmeralda  
**Timoteo da Agua Marinha**  
Pamela da Agua Marinha  
Major da Santa Carolina  
**Encantadora da São Tomé**  
Nomear Calabilu Las



Sumário Geneplus - 8/2022

	PN	PD-ED	PD-EM	PD-TM	PS	PED	PES	IPP	CFD	CFS	AOL	EGS	IQG
DEP	0,62	11,06	0,3	5,82	15,99	0,79	1,48	-19,14	0,52	0,65	1,25	0,1	2,21
ACC	21	23	9	-	22	75	75	8	75	75	16	25	-
TOP	71	2	30	6	2	1	3	20	0,5	1	15	16	2

Hiran MN Mangalba EG  
Canchim



Registro: H.B.B 223305 | Código: 011CC00110 | Nascimento: 17/11/2021  
Criador: Emilio Heindel Soares de Gouvêa  
Proprietário: Emilio Heindel Soares de Gouvêa



Guaruja FJ Continental  
**Abio MN da Ipameri (TE)**  
Quixuxu da Ponte Alta  
Marino  
**Capriciosa Mangalba EG**



Sumário Geneplus - 8/2022

	PN	PD-ED	PD-EM	PD-TM	PS	PED	PES	IPP	CFD	CFS	AOL	EGS	IQG
DEP	-0,92	8,27	-0,45	3,67	14,68	0,21	0,86	-8,42	0,16	0,46	0,28	0,112	2,29
ACC	28	18	16	-	18	74	74	15	74	74	15	15	-
TOP	1	14	46	23	4	60	33	63	66	12	66	14	2

J-2308 da São Tomé **Jaru**  
Canchim



Registro: HBB PS 218458 | Código: 011CC00109 | Nascimento: 20/07/2019  
Criador: Dourivan Cruvinel de Souza  
Proprietário: Fazenda São Tomé



Gato LS  
**Rabisco Calabilu LAS**  
Japonesa Calabilu LAS  
Abio MN da Ipameri (TE)  
**Janne da Ipameri**  
E-MA 56586 DA IPAMERI



Sumário Geneplus - 8/2022

	PN	PD-ED	PD-EM	PD-TM	PS	PED	PES	IPP	CFD	CFS	AOL	EGS	IQG
DEP	0,09	7,24	0,38	4	11,14	-0,02	1,38	-5,89	0,12	0,37	-0,41	0,15	1,28
ACC	56	31	17	-	30	77	78	15	77	77	25	24	-
TOP	31	23	29	20	16	91	4	73	79	28	93	6	11

## Sigilo do SVA do Mamado

Simental



Registro: P144483 | Código: SIGILO | Nascimento: 13/10/2015  
 Criador: Sérgio Vieira Attie  
 Proprietário: Saexi Santo Expedito Agropecuária LTDA



Timburi da Charrua

**Fogo da Taurus**

Tiara da Charrua

Zanini da Charrua

**Melissa da SVA**

Ilusão da Vertente



### Sumário De Touros Simental - 2022

	PN	P205D	P365D	P450D	HMT
DEP	0,8	19,7	29,9	36,5	10,7
ACC	82	84	81	81	46
TOP	10	0,4	0,3	0,8	0,3

## Viamão do Mamado do SVA

Simental



Registro: P147005 | Código: VIAMAO | Nascimento: 28/07/2017  
 Criador: Mario Coelho Aguiar Neto  
 Proprietário: Mario Coelho Aguiar Neto



Polbe

**Voador da Charrua**

Santa da Charrua

Fogo da Taurus

**Olaria Mamado**

Jandira do Mamado



### Sumário De Touros Simental - 2022

	PN	P205D	P365D	P450D	HMT
DEP	0,2	12	22,7	22,3	6,5
ACC	70	74	75	70	39
TOP	30	1	0,9	2	2

## Thor Fiv da RO

Simental



Registro: P146992 | Código: THOR | Nascimento: 07/11/2016  
 Criador: Rodomeu Agropecuária Ltda  
 Proprietário: Rodomeu Agropecuária Ltda



Voador da Charrua

**Nevoeiro do Mamado**

Jocasta do Mamado

Fogo da Taurus

**Proeza FIV da RO**

Briga da Charrua



### Sumário De Touros Simental - 2022

	PN	P205D	P365D	P450D	HMT
DEP	0,7	6,1	10,2	13,3	3,3
ACC	66	65	64	64	36
TOP	10	13	15	12	14

## 658 da barra FIV **Campeon da Barra** Senepol



Registro: BARA0658 | Código: 011SE01647 | Nascimento: 18/08/2019  
Criador: Artur Eduardo Monassi  
Proprietário: Artur Eduardo Monassi e Yuri Brito Corrêa



HBC Hot Stuff 25A  
**Hbc Hotstuff 104F - Campeon**  
Hbc Garret 23C  
Scr 6001S  
**Aruna Da Barra Fiv**  
Nuna Soledade



### Sumário Geneplus - 07/2023

	PN	P120	TM120	PD	TMD	PS	GPD	CFD	CFS	PES	AOL	EGS	IQG
DEP	-0,3	1,02	1,75	1,11	2,44	4,66	3,55	0,2	0,16	-0,03	0,18	0,13	1,1
ACC	22	11	-	27	-	38	38	27	34	31	32	38	**
TOP	<b>20</b>	<b>3</b>	<b>4</b>	52	<b>13</b>	29	<b>19</b>	<b>6</b>	<b>24</b>	53	35	30	14

## Capitão Formosa Senepol



Registro: LIN00005 | Código: 011SE01629 | Nascimento: 17/09/2018  
Criador: Fazenda Formosa Senepol - Matheus Henrique Alves Lino  
Proprietário: Fazenda Formosa Senepol - Matheus Henrique Alves Lino



WC 98N  
**PRR Campeon 7013S**  
CN 254L  
Wc 112N  
**Scan 0284 Fiv**  
Gene Rampa 290



### ANCP

	P365	Pe365	AOL	ACAB	MARM	IPAS
DEP	12,65	0,43	2,72	0,79	0,1	10,70
ACC	23	31	31	31	15	28
TOP	<b>3</b>	<b>5</b>	<b>3</b>	<b>2</b>	<b>3</b>	<b>0,5</b>

## SNV **Coliseum** 3115A E.T. Senepol



Registro: 1301923 | Código: 011SE01615 | Nascimento: 26/10/2013  
Criador: Senepol Nova Vida US LLC  
Proprietário: Alta Beef Program



CN 6747J  
**CN 811R**  
CN 138K  
Prr 9205J  
**Prr 4092P**  
Crcs 69E Et



### Senepol Cattle Breeder Association - 2022

	PN	P205D	P365D	HM	HMT
DEP	2	13	17	20	27
ACC	55	38	12	16	-
TOP	70	<b>10</b>	<b>12</b>	<b>2</b>	<b>1</b>

## SOL 1377 FIV **Don Miguel**

Senepol



**Registro:** SOL1377 | **Código:** 011SE01643 | **Nascimento:** 02/08/2019  
**Criador:** Ricardo Pereira Carneiro  
**Proprietário:** Fazenda Soledade



CN 5480 Hércules

**RD Hércules 6801J**

Rolling D89

Hbc Hotstuff 104F - Campeon

**Maraba Soledade Fiv**

Arazi Soledade



## ACH 200 FIV **Red Bull**

Senepol



**Registro:** AGEN0200 | **Código:** 011SE01635 | **Nascimento:** 18/08/2018  
**Criador:** Marcos Antonio de Achilles  
**Proprietário:** Marcos Antonio de Achilles



CN 2970

**CN 5480 Hércules**

CN 1279

Prr 940H

**1570 Da San Fiv**

Mana 1658 Da Stefani



## WG Dust N Smoke

Speckle Park



**Registro:** WGS P07 | **Código:** DUST | **Nascimento:** 25/06/2018  
**Criador:** Wattle Grove Speckle Park  
**Proprietário:** Speckle Park Brasil



Codiak Putnam GNK 61Y

**WG Smoke & Mirrors**

Codiak Good Golly GNK 11U

Prairie Hill John Wayne 50S

**Wattle Grove Star Dust E2**

Codiak RKW 07J



Australian Speckle Park EBV'S - 07/2023

	GEST	PN	P200	P400	P600	PADULT	HM	PE	PC	AOL	EGS	EGG	RC	MARM
<b>DEP</b>	-0,3	0,6	13	22	30	32	5	-0,3	22	0,9	0	0	0,2	0,1
<b>ACC</b>	56	79	72	72	72	61	46	53	61	50	58	58	55	49
<b>TOP</b>	30	<b>15</b>	60	55	50	45	35	90	30	30	60	55	35	45

# WG PLAYER

Speckle Park



Registro: WGS P201 | Código: PLAYER | Nascimento: 21/05/2018

Criador: Wattle Grove Speckle Park

Proprietário: Speckle Park Brasil



Zoro Matters 1Z

**Avery Creek Banjo 01B**

Tumbleweed Acres Lulu 18y

Wattle Grove Almighty E41

**Wattle Grove E41 Stardust J33**

Wattle Grove Star Dust E2



## Australian Speckle Park EBV'S - 07/2023

	GEST	PN	P200	P400	P600	P.ADULT	HM	PE	PC	AOL	EGS	EGG	RC	MARM
<b>DEP</b>	-0,3	2,3	24	34	43	40	5	-0,2	27	0,4	-0,5	-0,8	0,1	0,2
<b>ACC</b>	55	83	77	77	74	59	44	57	64	45	58	57	55	51
<b>TOP</b>	30	70	5	10	15	25	35	85	10	65	85	85	40	35

# WG ROAD BLOCK

Speckle Park



Registro: WGS N328 | Código: ROAD | Nascimento: 26/10/2017

Criador: Wattle Grove Speckle Park

Proprietário: Speckle Park Brasil



HWY. 4 Speckle Park 2H

**Mainstream Eldorado E11**

Spots 'N Sprouts 3K

Star Bank Lacerta 68L

**Wattle Grove Amys Girl E42**

Prairie Hill Amy's Girl 21K



## Australian Speckle Park EBV'S - 07/2023

	GEST	PN	P200	P400	P600	P.ADULT	HM	PE	PC	AOL	EGS	EGG	RC	MARM
<b>DEP</b>	-1,1	1,4	21	35	47	55	10	0	33	0,7	-0,6	-0,8	0,5	0,2
<b>ACC</b>	62	87	79	75	79	67	59	58	67	57	64	64	61	55
<b>TOP</b>	5	40	15	5	10	5	1	75	1	45	85	85	20	35

# WG SMOKE & MIRRORS

Speckle Park



Registro: WGS L275 | Código: SMOKE | Nascimento: 08/09/2015

Criador: Wattle Grove Speckle Park

Proprietário: Speckle Park Brasil



Codiak Oscar GNK 8S

**Codiak Putnam GNK 61Y**

Northern Lights 14N

Raven Meadows Magnum 10N

**Codiak Good Golly GNK 11U**

Spots 'N Sprouts 3K



## Australian Speckle Park EBV'S - 07/2023

	GEST	PN	P200	P400	P600	P.ADULT	HM	PE	PC	AOL	EGS	EGG	RC	MARM
<b>DEP</b>	-0,4	1,5	16	28	36	40	10	0	25	1,7	0,1	0,1	0,8	-0,5
<b>ACC</b>	77	94	89	86	86	75	61	77	76	63	74	73	72	69
<b>TOP</b>	25	40	40	30	30	25	1	75	15	1	50	55	10	95

## ZD Charles Phenoman

Texas Longhorn



Registro: HBB P0 2 | Código: 011TL00501 | Nascimento: 05/03/2014  
Criador: Paulo Sérgio Zaporolli Dedemo  
Proprietário: Eugenio Fedrigo Filho e Renan Ferraz Correa



J.R Rendevous

### J. R. Phenoman

J.R Karmen

Hollywood Chex

### Sr. Hollywood's Glitz 612

SR Memorys Reflection 172



## ZD Cowboy Coaches

Texas Longhorn



Registro: HBB P0 1 | Código: 011TL00502 | Nascimento: 08/03/2014  
Criador: Paulo Sérgio Zaporolli Dedemo  
Proprietário: Paulo Sérgio Zaporolli Dedemo



COACH

### Coachs MVP

Bart's Sweetheart

Roundup

### D/O SPECKLED UP

Speckled Jet 66/96



## ZD Genuino

Texas Longhorn



Registro: HBB P0 24 | Código: 011TL00500 | Nascimento: 15/01/2018  
Criador: Paulo Sérgio Zaporolli Dedemo  
Proprietário: Marcio Matheus Tolentino



J. R. Phenoman

### Charles

Sr. Hollywood's Glitz 612

Joaquin 525/055

### ZD Chica Glitz TEI0914

Sr. Hollywood's Glitz 612



# Idolo da Paraná

Caracu



Registro: MP0494 | Código: IDOLODAPARANA | Nascimento: 14/05/2017  
 Criador: Luiz Paulo Vilasboas Moreira e Irmãos  
 Proprietário: Luiz Paulo Vilasboas Moreira e Irmãos



- Canto do IZ
- Gengibre do IZ**
- Barbara do IZ
- Revelacao da Guaraun
- Capsula da Guarauna**
- Obezidade da Guaraun



## Sumário Geneplus - 08/2022

	P120	TM120	PD	TMD	PS	GPD	PES	IQGg/GP
DEP	1,52	0,95	-1,64	0,18	-3,13	-1,49	-0,03	-1,23
ACC	4	-	41		19	19	9	-
TOP	<b>2</b>	32	93	71	94	89	68	90

# Ocapi do IZ

Caracu



Registro: IZSC1529 | Código: OCAPI | Nascimento: 21/09/2014  
 Criador: Instituto de Zootecnia - IZ  
 Proprietário: Luiz Paulo Vilasboas Moreira



- Eirado do IZ
- Laser do IZ**
- Yana do IZ
- Facheiro do IZ
- Ibiara do IZ**
- Farsista do IZ



## Sumário Geneplus - 08/2022

	P120	TM120	PD	TMD	PS	GPD	PES	IQGg/GP
DEP	0,64	1,64	3,89	2,09	18,35	14,46	0,64	2,23
ACC	6	-	46	-	26	26	28	-
TOP	<b>23</b>	<b>10</b>	<b>9</b>	<b>19</b>	<b>0,5</b>	<b>0,1</b>	31	<b>2</b>

# Saleiro IZ

Caracu



Registro: IZC1958 | Código: 011CR01007 | Nascimento: 19/09/2018  
 Criador: Instituto de Zootecnia  
 Proprietário: Jessica Soares, José Benedito de Freitas Trovo e José Geraldo Cândido



- Marvim do IZ
- Pako do IZ**
- Mega do IZ
- TR 09 1053 da Furnas
- TR 15 1718 da Furnas**
- TT 61 da Furnas



## Prova de Ganho de Peso Instituto de Zootecnia

	P120	P210M	P378	PE
DEP	2,6	2,04	11,97	0,11
ACC	5,05	1,32	12,05	7,97
TOP	46	34	<b>19</b>	46

# Fogo da Mangabeira FIV

Santa Gertrudis



Registro: TS-00465-289 | Código: 011SG01000 | Nascimento: 18/08/2017  
 Criador: Gilza Calumby Barretto da Cruz  
 Proprietário: Gilza Calumby Barretto da Cruz e Fabiano José da Silva



Gladiador Sa Te

**Justus Da Taquari**

Glamurosa Flamboyant

Pontal 2

**Iris Da Cl**

Bárbara-Rp



## Sumário Geneplus - 08/2022

	PN	PD	TMD	PS	GPD	PES	IPP	AOL	EGS	MARM	IQGg
DEP	-0,48	1,62	2,68	4,01	2,39	2,39	-24,57	-0,37	0,010	-0,03	1,77
ACC	40	27		12	12	12	5	13	10	13	-
TOP	4	17	5	11	9	9	10	85	30	80	4

# CCP19-0393 Five Star

Bonsmara



Registro: R13649 | Código: 011NS01003 | Nascimento: 14/10/2019  
 Criador: Clélia Brissac de Camargo Pacheco  
 Proprietário: Otavio Cyro Boff



CCP15-0018

**CCP15-0018**

CCP03-0759

XAS00-0034

**CCP13-0080**

XAS00-0034



## SUMÁRIO QUALITAS SENEPOL - BONSMARA

	PN	PD	PDM	MT	GPD	PSOBR	MSOBR
DEP	0,6	6,2	-0,6	2,9	5,4	11,6	0,24
ACC	-	-	-	-	-	-	-
TOP	>50	3	>50	10	1	1	10

# Jat16-0103 Madiba

Bonsmara



Registro: R10730 | Código: MADIBA | Nascimento: 29/08/2016  
 Criador: Fabio Biscegli Jatene  
 Proprietário: Fabio Biscegli Jatene



JRB98-158

**CCP08-0162**

JRB00-79

BBA03-0036

**RC006-0014**

BBA03-0119



## SUMÁRIO QUALITAS SENEPOL - BONSMARA -04/2023

	PN	PD	PDM	MT	GPD	PSOBR	MSOBR	IND.ABCB
DEP	0	11,1	-2,4	3,4	3,5	14,6	0,65	13,7
ACC	31	51	20	20	15	-	50	-
TOP	>50	0,1	>50	6	3	0,1	0,1	0,1

Tradição Azul **Black Label** Lotus 108  
Ultrablack



Registro: UBB PS646 | Código: UB108 | Nascimento: 06/08/2019  
Criador: Paulina Macedo Linhares  
Proprietário: Paulina Macedo Linhares e Sergio Murilo Hermogeneses da Cruz



Sta Cruz 3475 Ali

**Olhos D'Água 6G 7020 Lotus**  
Olhos D'Água 5G 6779 "Dália"

RM 425

**Tradição Azul L051**  
PLM Azul E113



**SUMÁRIO PROMEBÓ - 07/2023**

	DESMAMA							SOBREANO							CARÇAÇA			
	PN	GND	CDESM	PDESM	MDESM	TDESM	IND.DESM	GDS	GNS	CSOBR	PSOBR	MSOBR	TSOBR	PE	IND.FINAL	AOL	EGS	GIM
DEP	0,03	3,71	0,11	0,01	0,02	0,11	9,46	3,82	7,53	0,17	0,05	0,06	0,15	0,92	13,34	-0,95	0,06	0,22
ACC	24	26	23	24	22	25	-	21	-	23	23	22	25	26	-	23	16	24
TOP	46	27	40	74	75	<b>23</b>	29	29	31	30	68	64	<b>19</b>	<b>10</b>	27	81	31	<b>7</b>

KV Cachoeira 035 **Maximus** Lanin  
Ultrablack



Registro: PS 2673 | Código: 011BN01077 | Nascimento: 12/01/2021  
Criador: Rosa Maria Martins Vitral  
Proprietário: Commar BR Agropecuária, MAAJ Agropecuária e Faz Cachoeira do Campo



Las Lilas 4561J Lanin Rampa Te

**VPJ Ia 345 Linguen**  
VPJ Fiv 078 Classic

SAV Net Worth 4200

**Cachoeira Do Campo 134 Net Worth**  
Cachoeira Do Campo 101 Sibila Brigadier



**SUMÁRIO PROMEBÓ - 07/2023**

	CDESM	PDESM	MDESM	TDESM	AOL	EGS	GIM
DEP	0,13	0,08	0,12	0,04	0,4	-0,09	-0,02
ACC	10	11	10	11	9	8	9
TOP	36	47	36	44	40	86	63

BWCC **Rock Solid** 192D11  
Ultrablack



Registro: UB10336164 | Código: 011BN01028 | Nascimento: 19/02/2016  
Criador: Blackwater Cattle Company  
Proprietário: Alta Beef Program e Blackwater Cattle Company



SAV 707 Rito 9969

**S A V Rock Solid 2251**  
S A V Madame Pride 8180

MC Elegido 924W6

**BWCC Ms Elegido 192Z34**  
CCC Ms Newsmaker 192J12



**International Brangus Breeders Association - 07/2023**

	PN	P205D	P505D	PE	HM	AOL	EGS
DEP	3,2	49	74	0,77	12	0,32	0,01
ACC	50	47	39	44	30	45	47
TOP	95	<b>2</b>	<b>10</b>	30	<b>20</b>	35	70

## Evasivo 245 Angelica Wagyu



Registro: 5569 | Código: 011KB01001 | Nascimento: 22/09/2014  
Criador: Ricardo Steinbruch  
Proprietário: Ricardo Steinbruch, Brasa Burger e  
Comércio de Derivados de Carne Eireli



Shigemaru

**Yakult BR001 W01 Red TE**  
DAI 3 Namiaki NI

Itoshigefuji

**Maina 29 TE - 3332**  
CF 502



## Yakult BR0962 FIV Wagyu



Registro: 2597 | Código: BR0962 | Nascimento: 30/06/2008  
Criador: Yakult S.A, Indústria e Comércio  
Proprietário: Yakult S.A, Indústria e Comércio



Itokitazuru j1081

**Itozurudoj TF151**  
Yasuhime

Fujizakura

**Yakult BR0007 WJ-03 316**  
Kikumi



## #SouMaisAlta

Aproveite para compartilhar conosco os importantes momentos do seu dia a dia no campo.

Siga-nos:



@altabrasiloficial



@altabrasil



ABUNDÂNCIA E QUALIDADE  
GENÉTICA EM UMA ÚNICA CENTRAL!

A ALTA É A ÚNICA CENTRAL DO MERCADO QUE POSSUI  
MAIS DE 100 TOUROS TOP 1 PARA PESO À DESMAMA

PESO À DESMAMA >90

PESO À DESMAMA 80-89



**NÃO DEIXE** A SUA MARCA FORA DO AR!



NATIVA

OPERADORAS

Claro-tv

183

SKY

163

vivo

582



178

PARABÓLICA

Banda KU



Banda C

APLICATIVO



App Store



Google Play



TVTerraviva.com.br



Canal Terraviva

INTERNET

*Divulgue o seu produto, serviço ou leilão no Terraviva, o canal que cultiva o melhor do Brasil. Com uma cobertura total, conexão e audiência, sintonizamos a sua marca com um público selecionado.*

Entre em contato: \_\_\_\_\_



(11)

**99959-5037**

(11)

**2186-6705**



terraviva

# ÍNDICE

## ANGUS

19 Acclaim  
19 Bonus  
19 Boone  
20 Boulder  
20 Bronco  
20 Bulletproof  
21 Carson  
21 Caxambu  
21 Classic  
22 Colt  
22 Commando  
22 Coraje  
23 Coronel  
23 Cruiser  
23 Cruzeiro  
24 Culmination  
24 Deep River  
24 Denver  
25 Done Deal  
25 Double Play  
25 Electron  
26 Ely  
26 Enduro  
26 Equinox  
28 Expresso  
28 Fame  
28 Fire Power  
29 Galán  
29 General Election  
29 Generous  
30 Gladiator  
30 Goldminer  
30 Grappler  
31 Greco  
31 Guapo  
31 Guru  
32 Hamut  
32 High Stakes  
32 Horizonte  
33 Investment  
33 Krakatoa  
33 Lux  
34 Magnum  
34 Mainstay  
34 Major  
35 Mandrake  
35 Master  
35 Maximus

36 Melipal  
36 Monument  
36 Monumental  
38 Mr. Paton  
38 Nato  
38 Outlook  
39 Pacesetter  
39 Peyton Place  
39 Plymouth  
40 Poker  
40 Power Up  
40 Powerball  
41 Powerplant  
41 Prime Time  
41 Quarry  
42 Ray Charles  
42 Regard  
42 Rockum  
43 Sergeant  
43 Skywalker  
43 Solution  
44 Spector  
44 Spitfire  
44 Stacker  
45 Stockade  
45 Strong  
45 Sultão  
46 Sureño  
46 Switch  
46 Tahoe  
48 Tarumã  
48 Three Rivers  
48 Titanium  
49 Tólio  
49 Triumph  
49 Trust  
50 Tupã  
50 Turbo  
50 Valente  
51 Vegas  
51 VPJ Goldwyn  
51 VPJ Invictus  
52 VPJ Wild  
52 Winston  
52 Wrangler

## RED ANGUS

54 Coringa  
54 Cruise  
54 Ferrari  
55 Froilan  
55 Maragato  
55 Resolve  
56 River  
56 Supremo

## BRANGUS

57 Bagagem  
57 Cafetero  
57 Califa  
58 Castus  
58 Charrua  
58 Derek  
59 El Rafa  
59 Francês  
59 Gannicus  
60 Lamarca  
60 Namuncurá  
60 Palanque  
61 Robusto  
61 Rutini  
61 Tanque  
62 Texano  
62 Thor  
62 TNT  
63 Tornado  
63 Tronco  
63 VPJ Ideal  
64 VPJ Maverick  
64 VPJ Secreto  
64 VPJ Vaqueiro  
65 Zip Line

## RED BRANGUS

65 Cañonazo  
65 Cayenne  
66 Distinto  
66 Farrapo  
66 Favorito  
67 Invasor  
67 Pindaí  
67 SM Tornado

## POLLED HEREFORD

69 Apalache  
69 Brando  
69 Mago  
70 Parrilla  
70 Pioneer  
70 Titanio  
71 Top Ranch

## DEVON

71 Dourado

## MONTANA

71 MTN Patron

## BRAFORD

72 Aparicio  
72 Apogeu  
72 Correntino  
73 Cortado  
73 Dale  
73 Guatambu Triunfo  
74 Guayabo  
74 Jarau  
74 Ka Aru  
75 Malacara  
75 Ñaembe  
75 Payesero  
76 Senhor  
76 Sinuelo  
76 Stalone  
77 Taragui  
77 Templário  
77 Zupay

## CHAROLÊS

79 Battle Ready  
79 Lock Down  
79 Lock N Load  
80 Pavão  
80 Perform  
80 Topper

## CANCHIM

81 Athos  
81 Hiran  
81 Jaru

## SIMENTAL

82 Sigilo do SVA  
82 Viamão do Mamado  
82 Thor Fiv da R0

## SENEPOL

83 Campeon da Barra  
83 Capitão Formosa  
83 Coliseum  
84 Don Miguel  
84 Red Bull

## SPECKLE PARK

84 WG Dust N Smoke  
85 WG Player  
85 WG Road Block  
85 WG Smoke & Mirrors

## TEXAS LONGHORN

86 Charles  
86 Cowboy  
86 Genuino

## CARACU

87 Idolo da Paraná  
87 Ocapi do IZ  
87 Saleiro IZ

## SANTA GERTRUDIS

88 Fogo da Mangabeira

## BONSMARA

88 Five Star  
88 Madiba

## ULTRABLACK

89 Black Label  
89 Maximus  
89 Rock Solid

## WAGYU

90 Evasivo  
90 Yakult